

TABELA 1 - Preços Médios Pagos pela Agricultura, Cidade de São Paulo, Dezembro de 2007 a Março de 2008

| | | (em real) | | | | (continua) |
|--------------------------------------|---------------|-----------|----------|-----------|----------|------------|
| Especificação | Unidade | Dezembro | Janeiro | Fevereiro | Março | |
| Fertilizantes e corretivos | | | | | | |
| Calcário dolomítico | tonelada | 39,00 | 39,00 | 39,00 | 39,00 | |
| Cloreto de potássio | tonelada | 1.231,64 | 1.325,65 | 1.356,03 | 1.456,45 | |
| Nitrocálcio | tonelada | 800,00 | 840,00 | 940,00 | 960,00 | |
| Sulfato de amônia | tonelada | 970,73 | 988,59 | 1.059,32 | 1.123,56 | |
| Superfosfato simples | tonelada | 786,37 | 832,71 | 850,26 | 904,62 | |
| Termofosfato | tonelada | 985,71 | 1.028,42 | 1.011,08 | 1.029,46 | |
| Uréia | tonelada | 1.391,75 | 1.417,60 | 1.412,36 | 1.384,04 | |
| Formulados | | | | | | |
| 02-30-10 | tonelada | 1.212,43 | 1.423,45 | 1.518,45 | 1.651,52 | |
| 03-15-15 | tonelada | 1.001,94 | 1.143,46 | 1.180,96 | 1.259,28 | |
| 04-14-08 | tonelada | 917,75 | 982,41 | 1.002,27 | 1.039,10 | |
| 04-20-20 | tonelada | 1.164,93 | 1.346,97 | 1.411,97 | 1.502,96 | |
| 04-30-10 | tonelada | 1.205,87 | 1.341,16 | 1.408,41 | 1.628,56 | |
| 04-30-16 | tonelada | 1.285,08 | 1.560,01 | 1.678,51 | 1.815,65 | |
| 05-25-25 | tonelada | 1.348,92 | 1.573,48 | 1.675,98 | 1.763,14 | |
| 10-10-10 | tonelada | 1.015,73 | 1.070,43 | 1.117,89 | 1.126,86 | |
| 12-06-12 | tonelada | 944,44 | 1.013,69 | 1.095,42 | 1.098,51 | |
| 14-07-28 | tonelada | 1.136,83 | 1.239,85 | 1.287,09 | 1.335,05 | |
| 19-10-19 | tonelada | 1.225,84 | 1.365,82 | 1.403,32 | 1.420,62 | |
| 20-05-20 | tonelada | 1.209,30 | 1.273,50 | 1.308,18 | 1.333,07 | |
| Sementes | | | | | | |
| Algodão | kg | 1,40 | 1,40 | 1,40 | 1,40 | |
| Amendoim | kg | 4,00 | 4,00 | 4,00 | 4,00 | |
| Arroz | kg | 1,05 | 1,05 | 1,05 | 1,05 | |
| Feijão | kg | 3,50 | 5,00 | 5,00 | 5,00 | |
| Milho | kg | 5,22 | 5,22 | 5,22 | 4,71 | |
| Soja | kg | 1,30 | 1,30 | 1,30 | 1,30 | |
| Sorgo | kg | 10,69 | 10,69 | 10,69 | 9,75 | |
| Tomate | kg | 489,63 | 489,63 | 489,63 | 489,77 | |
| Vacinas e medicamentos | | | | | | |
| Agrovet | cx.25 ampolas | 310,31 | 310,31 | 312,50 | 315,63 | |
| Biocid | litro | 47,40 | 47,40 | 47,40 | 46,90 | |
| Creolina | litro | 22,63 | 22,63 | 22,63 | 23,38 | |
| Lepecid | 300ml | 5,99 | 5,99 | 5,99 | 6,15 | |
| Neguvon + assuntol | kg | 133,00 | 133,00 | 133,00 | 134,00 | |
| Neguvon pó | 500g | 63,65 | 63,65 | 63,65 | 68,90 | |
| Pentabiótico veterinário | cx.25 frascos | 220,63 | 242,50 | 242,50 | 214,38 | |
| Ripercol injetável | 250ml | 18,10 | 18,10 | 18,10 | 17,48 | |
| Stimovit + B12 | 500ml | 13,81 | 13,81 | 13,92 | 13,75 | |
| Triatox | litro | 47,23 | 47,23 | 47,23 | 46,85 | |
| Vacina contra aftosa | dose | 1,48 | 1,48 | 1,48 | 1,48 | |
| Vacina contra carbúnculo sintomático | 100ml | 6,00 | 10,00 | 10,00 | 10,00 | |

Fonte: Instituto de Economia Agrícola.

TABELA 1 - Preços Médios Pagos pela Agricultura, Cidade de São Paulo, Dezembro de 2007 a Março de 2008

| | | (em real) | | (continua) | |
|--|---------|------------|------------|------------|------------|
| Especificação | Unidade | Dezembro | Janeiro | Fevereiro | Março |
| Máquinas, veículos e implementos | | | | | |
| Arado de 3 discos de 26" fixo liso | unidade | 4.687,00 | 4.687,00 | 4.824,50 | 4.947,25 |
| Arado de 4 discos de 26" fixo liso | unidade | 4.884,25 | 4.884,25 | 5.046,75 | 5.154,25 |
| Caminhão Cargo 1317 diesel | unidade | 116.000,00 | 116.000,00 | 120.000,00 | 120.000,00 |
| Caminhão, F 4000, diesel | unidade | 83.000,00 | 83.000,00 | 85.000,00 | 86.000,00 |
| Caminhão Mercedes Benz 1315 | unidade | 126.250,00 | 137.480,00 | 137.480,00 | 137.160,00 |
| Caminhão Mercedes Benz 3340 K | unidade | 340.000,00 | 383.700,00 | 383.700,00 | 393.350,00 |
| Caminhonete F 250, diesel, 6 cil. c/caçamba | unidade | 86.313,00 | 87.176,00 | 87.176,00 | 89.000,00 |
| Carreta 4t s/carroc., s/pneus, s/freio, c/mola | unidade | 3.558,50 | 3.558,50 | 3.683,50 | 3.744,75 |
| Colhedora JM 350 p/milho, acima de 40cv | unidade | 25.547,00 | 25.547,00 | 26.297,00 | 26.297,00 |
| Colhedora MF 3640 p/grão, s/plataforma, c/cilindro batedor de alta inércia | unidade | 336.972,00 | 336.972,00 | 336.972,00 | 336.972,00 |
| Colhedora MF 5650 p/grão, s/plataforma, c/cilindro batedor de alta inércia | unidade | 357.268,00 | 357.268,00 | 357.268,00 | 357.268,00 |
| Conjunto de pulverizador mecanizado (jatão super 600) | unidade | 22.107,00 | 22.107,00 | 22.107,00 | 23.317,50 |
| Cultivador de 9 enxadas | unidade | 2.953,75 | 2.953,75 | 3.078,75 | 3.141,00 |
| Grade de 24 discos de 18" | unidade | 4.320,75 | 4.320,75 | 4.470,75 | 4.545,25 |
| Grade de 28 discos de 18" | unidade | 5.122,00 | 5.122,00 | 5.297,00 | 5.393,25 |
| Motor elétrico 3cv, trifásico, 4 pólos blindado | unidade | 432,00 | 432,00 | 432,00 | 438,00 |
| Pivô central | hectare | 5.275,00 | 5.275,00 | 5.275,00 | 5.275,00 |
| Plaina traseira | unidade | 2.392,75 | 2.392,75 | 2.392,75 | 2.444,75 |
| Plantadora adubadora hidráulica de 3 linhas c/ cabeçalho de 2.650mm | unidade | 9.910,59 | 9.910,59 | 10.415,65 | 10.597,25 |
| Plantadora de 8 linhas | unidade | 30.610,63 | 30.610,63 | 30.610,63 | 30.610,63 |
| Pulverizador costal, 20 litros | unidade | 201,90 | 203,86 | 203,57 | 206,85 |
| Recolhedora de feijão JM 35 | unidade | 42.655,71 | 42.655,71 | 42.655,71 | 42.655,71 |
| Secador de café, tipo 3 | unidade | 35.000,00 | 35.000,00 | 35.000,00 | 35.000,00 |
| Semeadora adubadora c/ discos duplos de 17 linhas | unidade | 30.894,29 | 30.894,29 | 30.894,29 | 32.165,95 |
| Trator de roda acima de 100cv | unidade | 140.190,25 | 140.190,25 | 140.440,25 | 142.345,25 |
| Trator de roda 50cv | unidade | 73.979,50 | 73.979,50 | 73.979,50 | 73.979,50 |
| Trator de roda 60 a 70cv | unidade | 84.435,50 | 84.435,50 | 83.935,50 | 85.087,50 |
| Trator de roda 70 a 80cv | unidade | 91.882,75 | 91.882,75 | 91.882,75 | 92.882,75 |
| Trator de roda 80 a 90cv | unidade | 113.472,25 | 113.472,25 | 112.222,25 | 113.629,75 |
| Peças de reposição | | | | | |
| Bico de pato c/asa, 18" | unidade | 65,00 | 65,00 | 65,00 | 65,00 |
| Disco de arado, liso, 26" | unidade | 170,00 | 170,00 | 170,00 | 170,00 |
| Pneu de caminhão, 825x20, 12 lonas | unidade | 546,93 | 546,93 | 546,93 | 546,93 |
| Pneu de caminhão, 900x20, 14 lonas | unidade | 552,86 | 552,86 | 558,88 | 558,38 |
| Combustíveis e lubrificantes | | | | | |
| Álcool comum | litro | 1,21 | 1,21 | 1,26 | 1,26 |
| Gasolina comum | litro | 2,41 | 2,41 | 2,41 | 2,41 |
| Graxa | kg | 9,66 | 9,66 | 9,77 | 9,77 |
| Óleo diesel | litro | 1,93 | 1,93 | 1,93 | 1,93 |
| Óleo lubrificante | litro | 9,77 | 9,77 | 9,77 | 9,77 |

Fonte: Instituto de Economia Agrícola.

TABELA 1 - Preços Médios Pagos pela Agricultura, Cidade de São Paulo, Dezembro de 2007 a Março de 2008

| (em real) | | (continua) | | | |
|---|----------------|------------|----------|-----------|----------|
| Especificação | Unidade | Dezembro | Janeiro | Fevereiro | Março |
| Defensivos | | | | | |
| Acaricidas | | | | | |
| Kelthane 480 | 1,5 litro | 46,85 | 46,85 | 46,85 | 46,85 |
| Omite 720 CE | litro | 31,50 | 31,00 | 31,00 | 30,50 |
| Sipcatin 500 SC | litro | 84,52 | 86,37 | 86,37 | 86,37 |
| Formicidas | | | | | |
| Mirex - S | 1/2kg | 4,17 | 4,17 | 4,17 | 4,17 |
| Fungicidas | | | | | |
| Bayfidan CE | litro | 86,19 | 86,52 | 86,99 | 86,43 |
| Cercobin 700 PM | 5kg | 208,61 | 208,61 | 198,41 | 206,81 |
| Dithane NT | kg | 18,34 | 17,45 | 17,37 | 18,05 |
| Manzate 800 | cx.25kg | 388,32 | 378,83 | 385,00 | 389,33 |
| Oxicloreto de cobre 50% | kg | 22,28 | 22,70 | 22,70 | 22,81 |
| Tilt | litro | 114,82 | 114,82 | 114,82 | 115,53 |
| Herbicidas | | | | | |
| Karmex 500 SC | 5 litros | 109,30 | 102,03 | 102,03 | 103,73 |
| Primestra Gold | 5 litros | 102,50 | 101,04 | 101,04 | 103,00 |
| Roundup Original | 5 litros | 89,72 | 90,50 | 90,96 | 91,34 |
| Scepter 70 DG | 200g | 51,56 | 51,56 | 51,56 | 51,56 |
| Tordon | 20 litros | 1.074,84 | 1.019,99 | 1.079,70 | 1.027,53 |
| Trifluralina | 5 litros | 75,76 | 74,67 | 74,67 | 74,67 |
| Inseticidas | | | | | |
| Decis 25 CE | litro | 52,72 | 52,72 | 53,05 | 52,82 |
| Folisuper 600 | litro | 22,93 | 21,64 | 22,18 | 22,37 |
| Furadan 50 G | 10kg | 66,92 | 66,34 | 66,74 | 66,80 |
| Lorsban 480 BR | litro | 27,85 | 27,65 | 27,65 | 27,66 |
| Pounce 384 CE | litro | 50,67 | 49,67 | 49,67 | 49,67 |
| Triona | 20 litros | 93,29 | 93,29 | 93,29 | 94,38 |
| Material de construção | | | | | |
| Areia lavada | m ³ | 57,23 | 59,30 | 59,03 | 61,46 |
| Caibro de peroba (5x6cm, base 4,40m até 4m) | m ³ | 2.297,70 | 2.027,77 | 2.054,65 | 2.054,64 |
| Cal hidratada | sc.20kg | 5,87 | 5,87 | 5,90 | 5,90 |
| Cimento Portland | sc.50kg | 15,78 | 15,83 | 15,51 | 15,51 |
| Fio de cobre, isolamento termoplástica para 70gC, 750V (6,00mm) | rolo 100m | 212,00 | 204,00 | 175,00 | 166,00 |
| Folha de porta interna, lisa 35mm de espessura | unidade | 67,29 | 67,29 | 67,29 | 68,68 |
| Telha francesa de cerâmica (fosca) | mil | 984,11 | 984,11 | 1.021,38 | 1.052,63 |
| Tijolo comum | mil | 192,86 | 192,86 | 200,71 | 200,71 |
| Tubo galvanizado p/água, ¾", s/costura 26,9mm | metro | 18,84 | 18,84 | 18,84 | 18,84 |
| Embalagem | | | | | |
| Saco novo para arroz em casca (60kg) | unidade | 2,50 | 2,50 | 2,50 | 2,50 |
| Saco novo para batata (60kg) | unidade | 1,56 | 1,56 | 1,56 | 1,56 |
| Saco novo para exportação de café (60kg) | unidade | 2,90 | 2,95 | 2,95 | 2,95 |

Fonte: Instituto de Economia Agrícola.

TABELA 1 - Preços Médios Pagos pela Agricultura, Cidade de São Paulo, Dezembro de 2007 a Março de 2008

| | | (em real) | | | (conclusão) |
|---|---------|-----------|---------|-----------|-------------|
| Especificação | Unidade | Dezembro | Janeiro | Fevereiro | Março |
| Alimentos para Animais | | | | | |
| Farelinho de trigo | kg | 0,49 | 0,51 | 0,51 | 0,50 |
| Farelo de algodão 28% | kg | 0,49 | 0,48 | 0,50 | 0,50 |
| Farelo de arroz cru | kg | 0,45 | 0,43 | 0,43 | 0,40 |
| Farelo de soja 46% | kg | 0,72 | 0,75 | 0,74 | 0,70 |
| Farinha de osso calcinada | kg | 1,80 | 1,80 | ... | ... |
| Refinasil | kg | 0,38 | 0,38 | 0,48 | 0,47 |
| Sal comum grosso | kg | 0,43 | 0,43 | 0,43 | 0,43 |
| Sal mineral | kg | 6,40 | 6,40 | 6,40 | 6,40 |
| Uréia pecuária | kg | 2,16 | 2,16 | 2,16 | 2,16 |
| Ração para ave | | | | | |
| Corte crescimento | kg | 1,41 | 1,41 | 1,41 | 1,41 |
| Corte inicial | kg | 1,48 | 1,48 | 1,48 | 1,48 |
| Postura crescimento | kg | 1,15 | 1,15 | 1,15 | 1,15 |
| Postura (gaiola) | kg | 1,22 | 1,22 | 1,23 | 1,23 |
| Ração para bovino | | | | | |
| Inicial | kg | 1,06 | 1,06 | 1,06 | 1,06 |
| Lactação | kg | 1,10 | 1,10 | 1,10 | 1,10 |
| Novilha e vaca seca | kg | 0,95 | 0,95 | 0,95 | 0,95 |
| Reprodução | kg | 1,23 | 1,23 | 1,23 | 1,23 |
| Ração para suíno | | | | | |
| Crescimento | kg | 0,98 | 0,98 | 0,98 | 0,98 |
| Engorda, acabamento, terminação e final | kg | 1,19 | 1,19 | 1,19 | 1,19 |
| Inicial | kg | 1,45 | 1,45 | 1,45 | 1,45 |
| Lactação | kg | 1,26 | 1,26 | 1,26 | 1,26 |
| Reprodução | kg | 1,55 | 1,55 | 1,55 | 1,55 |
| Concentrado para ave | | | | | |
| Corte crescimento | kg | 1,35 | 1,35 | 1,35 | 1,35 |
| Corte final | kg | 1,35 | 1,35 | 1,35 | 1,35 |
| Corte inicial | kg | 1,40 | 1,40 | 1,40 | 1,40 |
| Postura crescimento | kg | 1,09 | 1,09 | 1,09 | 1,09 |
| Concentrado para suíno | | | | | |
| Engorda | kg | 1,21 | 1,21 | 1,21 | 1,21 |
| Reprodução | kg | 1,12 | 1,12 | 1,12 | 1,12 |

Fonte: Instituto de Economia Agrícola.

TABELA 2 - Preços Médios Mensais Recebidos pelos Agricultores no Estado de São Paulo, Dezembro de 2007 a Março de 2008

(em real)

| Produto | Unidade | Dezembro | Janeiro | Fevereiro | Março |
|---------------------------------|-------------|----------|----------|-----------|----------|
| Algodão em caroço | 15kg | 14,12 | 14,47 | 14,55 | 14,66 |
| Algodão em pluma | 15kg | 41,82 | 42,92 | 43,00 | 44,46 |
| Amendoim em casca | sc.25kg | 36,31 | 33,97 | 36,25 | 32,28 |
| Arroz em casca | sc.60kg | 29,68 | 30,13 | 32,22 | 32,54 |
| Banana nanica | cx.20kg | 12,30 | 12,78 | 13,07 | 13,93 |
| Batata | sc.50kg | 39,96 | 42,38 | 34,11 | 32,86 |
| Bezerro | unidade | 400,90 | 397,51 | 405,53 | 428,62 |
| Boi gordo | 15kg | 70,88 | 70,24 | 69,71 | 71,92 |
| Boi magro | unidade | 703,87 | 700,00 | 702,72 | 740,41 |
| Borracha (coágulo) | kg | 1,90 | 1,92 | 1,90 | 1,95 |
| Burro domado | unidade | 1.301,16 | 1.307,50 | 1.315,78 | 1.406,34 |
| Café benef. cereja descascado | sc.60kg | 262,93 | 258,55 | 272,24 | 265,27 |
| Café benef. secagem natural | 60kg | 241,89 | 241,44 | 252,54 | 252,17 |
| Café em coco | sc.40kg | 73,54 | 74,54 | 75,87 | 75,84 |
| Café em coco renda | Kg de renda | 3,62 | 3,61 | 3,65 | 3,65 |
| Cana-de-açúcar | t | 29,79 | 29,07 | 29,05 | 29,09 |
| Casulo | kg | 6,39 | 6,07 | 6,20 | 5,88 |
| Cebola | kg | 0,64 | 0,78 | 0,88 | 0,97 |
| Feijão | sc.60kg | 215,52 | 210,98 | 196,55 | 167,84 |
| Frango para corte | kg | 1,61 | 1,62 | 1,46 | 1,36 |
| Garrote | unidade | 592,80 | 569,68 | 580,00 | 607,21 |
| Laranja para indústria | cx.40,8kg | 11,05 | 11,27 | 11,18 | 11,18 |
| Laranja para mesa | cx.40,8kg | 15,04 | 15,05 | 15,62 | 16,94 |
| Leitão de recria | kg | 4,20 | 3,90 | 3,90 | 4,12 |
| Leite A | litro | 0,99 | 0,93 | 1,05 | 1,00 |
| Leite tipo B | litro | 0,70 | 0,69 | 0,71 | 0,72 |
| Leite tipo C | litro | 0,62 | 0,60 | 0,59 | 0,63 |
| Mamona | kg | 1,40 | 0,97 | 0,97 | 0,97 |
| Mandioca para indústria | t | 143,88 | 155,08 | 157,45 | 152,67 |
| Mandioca para mesa | cx.23kg | 10,66 | 10,30 | 11,28 | 12,10 |
| Mel de abelha | kg | 11,72 | 11,31 | 11,69 | 11,94 |
| Milho | sc.60kg | 30,07 | 29,43 | 26,35 | 26,07 |
| Novilha | unidade | 527,88 | 524,22 | 525,97 | 552,63 |
| Ovos de codorna | cx.50dz. | 24,88 | 16,35 | 23,25 | 25,40 |
| Ovos tipo extra | cx.30dz. | 43,37 | 38,36 | 46,42 | 48,09 |
| Ovos tipo grande | cx.30dz. | 41,78 | 37,94 | 45,09 | 47,57 |
| Ovos tipo médio | cx.30dz. | 39,36 | 35,66 | 42,78 | 44,98 |
| Ovos tipo pequeno | cx.30dz. | 33,97 | 30,35 | 37,25 | 39,63 |
| Poedeira descarte leve | kg | 0,53 | 0,58 | 0,56 | 0,48 |
| Poedeira descarte pesada | kg | 0,66 | 0,75 | 0,72 | 0,61 |
| Soja | sc.60kg | 38,64 | 40,11 | 42,53 | 43,54 |
| Sorgo | sc.60kg | 22,13 | 21,41 | 18,83 | 18,64 |
| Suíno para abate | 15kg | 54,29 | 50,22 | 48,01 | 50,94 |
| Tangerina | cx.40,8 | 17,43 | 15,33 | 15,43 | 16,33 |
| Tomate para indústria | kg | 0,20 | 0,28 | 0,27 | 0,26 |
| Tomate para mesa | cx.25kg | 12,37 | 23,05 | 16,10 | 24,55 |
| Touro | unidade | 1.745,92 | 1.613,98 | 1.724,03 | 1.779,09 |
| Trigo | sc.60kg | 32,63 | 31,87 | 35,70 | 38,75 |
| Triticale | sc.60kg | 26,25 | 25,67 | 27,67 | 28,43 |
| Vaca de criar | unidade | 795,74 | 780,41 | 793,22 | 814,55 |
| Vaca gorda | 15kg | 63,55 | 61,81 | 61,77 | 64,27 |
| Vaca leiteira acima de 20 l/dia | unidade | 2.438,38 | 2.436,71 | 2.468,51 | 2.598,95 |
| Vaca leiteira até 5 l/dia | unidade | 866,46 | 856,86 | 838,56 | 884,97 |
| Vaca leiteira de 10 a 20 l/dia | unidade | 1.810,00 | 1.839,52 | 1.809,74 | 1.900,10 |
| Vaca leiteira de 5 a 10 l/dia | unidade | 1.223,88 | 1.221,70 | 1.220,98 | 1.260,17 |
| Vaca magra | unidade | 545,91 | 527,90 | 542,27 | 564,76 |

Fonte: Instituto de Economia Agrícola e Coordenadoria de Assistência Técnica Integral.

TABELA 3 - Preços Médios Mensais Recebidos pelos Agricultores, segundo os Escritórios de Desenvolvimento Rural, Estado de São Paulo, Março de 2008¹

(em real)

(continua)

| Produto | Andradina | Araçatuba | Araraquara | Assis | Avaré |
|---------------------------------|-----------|-----------|------------|----------|----------|
| Algodão em caroço | ... | 12,00 | ... | ... | ... |
| Algodão em pluma | ... | ... | ... | ... | 48,00 |
| Amendoim em casca | ... | 38,00 | ... | ... | ... |
| Arroz em casca | ... | ... | ... | ... | 32,00 |
| Banana nanica | ... | 14,00 | ... | ... | 11,60 |
| Batata | ... | ... | ... | ... | 40,00 |
| Bezerro | 521,67 | 498,00 | 450,00 | 495,00 | 490,00 |
| Boi gordo | 74,27 | 72,95 | ... | 71,50 | 74,50 |
| Boi magro | 866,67 | 753,33 | ... | 782,50 | 740,00 |
| Borracha (coágulo) | 2,15 | 1,77 | ... | ... | ... |
| Burro domado | 1.350,00 | 1.500,00 | ... | 1.200,00 | ... |
| Café benef. cereja descascado | ... | ... | ... | ... | 275,00 |
| Café benef. secagem natural | ... | 260,00 | ... | 250,00 | 245,00 |
| Café em coco | 60,00 | 85,47 | ... | 80,00 | 76,00 |
| Café em coco renda | 3,10 | 3,42 | ... | 4,00 | 3,60 |
| Cana-de-açúcar | 28,00 | 26,48 | ... | 28,50 | 26,32 |
| Casulo | ... | ... | ... | ... | ... |
| Cebola | ... | ... | ... | ... | 0,60 |
| Feijão | 180,00 | ... | ... | 150,00 | 163,33 |
| Frango para corte | ... | ... | ... | 1,30 | 1,25 |
| Garrote | 696,67 | 656,67 | ... | 675,00 | 625,00 |
| Laranja para indústria | 10,00 | ... | 15,00 | ... | 10,22 |
| Laranja para mesa | ... | ... | ... | ... | 18,00 |
| Leitão de recria | 3,50 | 4,00 | ... | 4,00 | 3,66 |
| Leite tipo A | ... | ... | ... | 1,00 | ... |
| Leite tipo B | ... | 0,62 | ... | 0,75 | 0,70 |
| Leite tipo C | 0,64 | 0,64 | 0,70 | 0,64 | 0,61 |
| Mamona | ... | ... | ... | ... | ... |
| Mandioca para indústria | ... | ... | ... | 152,50 | 130,00 |
| Mandioca para mesa | ... | ... | ... | ... | 12,00 |
| Mel de abelha | ... | 12,00 | ... | 15,00 | ... |
| Milho | 25,20 | 25,42 | 22,00 | 25,75 | 25,26 |
| Novilha | 590,00 | 611,67 | 680,00 | 632,50 | 553,33 |
| Ovos de codorna | ... | ... | ... | ... | ... |
| Ovos tipo extra | ... | 52,70 | ... | 53,00 | ... |
| Ovos tipo grande | ... | 51,70 | ... | 52,00 | ... |
| Ovos tipo médio | ... | ... | ... | 50,00 | 48,00 |
| Ovos tipo pequeno | ... | ... | ... | ... | ... |
| Poedeira descarte leve | ... | ... | ... | 0,45 | ... |
| Poedeira descarte pesada | ... | ... | ... | ... | ... |
| Soja | 43,00 | 44,58 | ... | 45,00 | 45,90 |
| Sorgo | ... | ... | ... | ... | 18,40 |
| Suíno para abate | ... | 54,33 | ... | 50,67 | 51,00 |
| Tangerina | ... | ... | ... | ... | ... |
| Tomate para indústria | ... | ... | ... | ... | ... |
| Tomate para mesa | ... | ... | ... | ... | 27,50 |
| Touro | 1.650,00 | 1.860,00 | ... | 1.975,00 | 2.000,00 |
| Trigo | ... | ... | ... | ... | 39,50 |
| Triticale | ... | ... | ... | ... | 28,40 |
| Vaca de criar | 883,33 | 1.042,50 | 750,00 | 875,00 | 800,00 |
| Vaca gorda | 67,00 | 67,65 | ... | 63,50 | 67,50 |
| Vaca leiteira acima de 20 l/dia | 2.500,00 | 2.580,00 | ... | 2.422,22 | 3.000,00 |
| Vaca leiteira até 5 l/dia | 1.000,00 | 975,00 | ... | 941,67 | 762,50 |
| Vaca leiteira de 10 a 20 l/dia | 2.100,00 | 1.920,00 | ... | 1.700,00 | 2.000,00 |
| Vaca leiteira de 5 a 10 l/dia | 1.526,67 | 1.280,00 | 1.500,00 | 1.269,50 | 1.233,33 |
| Vaca magra | 556,67 | 650,00 | ... | 553,75 | 533,33 |

¹As unidades para cada produto desta tabela são as mesmas da tabela 2.

Fonte: Instituto de Economia Agrícola e Coordenadoria de Assistência Técnica Integral.

TABELA 3 - Preços Médios Mensais Recebidos pelos Agricultores, segundo os Escritórios de Desenvolvimento Rural, Estado de São Paulo, Março de 2008

(em real) (continua)

| Produto | Barretos | Bauru | Botucatu | Bragança Paulista | Campinas |
|---------------------------------|----------|----------|----------|-------------------|----------|
| Algodão em caroço | ... | 14,50 | ... | ... | ... |
| Algodão em pluma | ... | 48,00 | ... | ... | ... |
| Amendoim em casca | ... | ... | ... | ... | ... |
| Arroz em casca | 31,50 | ... | ... | 36,00 | ... |
| Banana nanica | ... | ... | ... | 12,00 | ... |
| Batata | ... | ... | ... | 34,50 | ... |
| Bezerro | 358,88 | 450,00 | 410,00 | 385,00 | 450,00 |
| Boi gordo | 72,40 | 71,00 | 71,00 | 68,50 | 73,00 |
| Boi magro | 764,38 | 700,00 | 782,50 | 610,00 | 700,00 |
| Borracha (coágulo) | 2,00 | ... | ... | ... | ... |
| Burro domado | 1.500,00 | ... | 1.000,00 | 1.375,00 | ... |
| Café benef. cereja descascado | ... | ... | ... | 290,00 | ... |
| Café benef. secagem natural | 240,00 | 250,50 | 275,00 | 257,33 | ... |
| Café em coco | 78,00 | 72,25 | 86,00 | 88,00 | ... |
| Café em coco renda | 4,00 | 3,85 | 4,30 | 3,25 | ... |
| Cana-de-açúcar | 30,17 | 30,00 | 29,38 | ... | ... |
| Casulo | ... | 5,00 | ... | ... | ... |
| Cebola | ... | ... | ... | 1,50 | ... |
| Feijão | 160,00 | ... | ... | 180,00 | ... |
| Frango para corte | 1,40 | 1,20 | 1,43 | 1,50 | ... |
| Garrote | 618,33 | 615,00 | 575,00 | 544,17 | 600,00 |
| Laranja para indústria | 10,23 | 14,50 | ... | ... | ... |
| Laranja para mesa | 16,33 | 20,00 | 19,00 | ... | ... |
| Leitão de recria | 4,00 | ... | 4,50 | 4,08 | ... |
| Leite tipo A | ... | ... | ... | ... | ... |
| Leite tipo B | 0,65 | 0,88 | ... | 0,70 | ... |
| Leite tipo C | 0,56 | 0,75 | 0,64 | 0,57 | ... |
| Mamona | ... | ... | ... | ... | ... |
| Mandioca para indústria | ... | ... | ... | ... | ... |
| Mandioca para mesa | 12,00 | 12,00 | ... | ... | ... |
| Mel de abelha | ... | 12,00 | ... | 11,20 | ... |
| Milho | 23,80 | 26,00 | 25,25 | 27,00 | 25,00 |
| Novilha | 529,29 | 640,00 | 480,00 | 464,00 | ... |
| Ovos de codorna | ... | ... | ... | ... | ... |
| Ovos tipo extra | ... | ... | 50,00 | ... | ... |
| Ovos tipo grande | ... | ... | 49,00 | ... | ... |
| Ovos tipo médio | ... | ... | 48,00 | ... | ... |
| Ovos tipo pequeno | ... | ... | ... | ... | ... |
| Poedeira descarte leve | ... | ... | ... | ... | ... |
| Poedeira descarte pesada | ... | ... | ... | ... | ... |
| Soja | 41,64 | 38,00 | ... | ... | ... |
| Sorgo | 17,83 | ... | ... | ... | ... |
| Suíno para abate | 47,00 | ... | 51,25 | 52,60 | ... |
| Tangerina | ... | ... | ... | ... | ... |
| Tomate para indústria | ... | ... | ... | ... | ... |
| Tomate para mesa | ... | ... | ... | 17,00 | ... |
| Touro | 1.657,14 | 1.600,00 | 1.700,00 | 1.740,00 | ... |
| Trigo | ... | ... | ... | ... | ... |
| Triticale | ... | ... | ... | ... | ... |
| Vaca de criar | 788,33 | 800,00 | 810,00 | 808,00 | ... |
| Vaca gorda | 64,83 | 65,50 | 61,33 | 63,00 | 64,50 |
| Vaca leiteira acima de 20 l/dia | 2.660,00 | 1.800,00 | 3.500,00 | 2.160,00 | ... |
| Vaca leiteira até 5 l/dia | 1.000,00 | 1.100,00 | 850,00 | 838,33 | ... |
| Vaca leiteira de 10 a 20 l/dia | 1.800,00 | 2.000,00 | 1.633,33 | 1.716,67 | ... |
| Vaca leiteira de 5 a 10 l/dia | 1.241,67 | 1.450,00 | 1.083,33 | 1.241,67 | ... |
| Vaca magra | 531,67 | 600,00 | 600,00 | 463,33 | 600,00 |

Fonte: Instituto de Economia Agrícola e Coordenadoria de Assistência Técnica Integral.

TABELA 3 - Preços Médios Mensais Recebidos pelos Agricultores, segundo os Escritórios de Desenvolvimento Rural, Estado de São Paulo, Março de 2008

(em real)

(continua)

| Produto | Catanduva | Dracena | Fernandópolis | Franca | General Salgado |
|---------------------------------|-----------|----------|---------------|----------|-----------------|
| Algodão em caroço | 13,98 | 15,50 | 22,00 | ... | 13,67 |
| Algodão em pluma | 42,00 | 45,00 | 47,00 | 42,00 | 43,50 |
| Amendoim em casca | 30,00 | 33,00 | 32,00 | ... | ... |
| Arroz em casca | 29,60 | ... | 47,00 | ... | 30,00 |
| Banana nanica | 16,73 | 10,00 | 17,50 | ... | 10,00 |
| Batata | 28,00 | ... | 37,00 | ... | ... |
| Bezerro | 419,17 | 410,00 | 350,00 | 300,00 | 396,67 |
| Boi gordo | 72,17 | 72,80 | 70,67 | 70,33 | 70,83 |
| Boi magro | 734,17 | 732,00 | 725,00 | 750,00 | 775,00 |
| Borracha (coágulo) | 1,80 | 1,90 | 2,00 | ... | 1,90 |
| Burro domado | 1.500,00 | 1.600,00 | 1.300,00 | ... | 1.750,00 |
| Café benef. cereja descascado | 268,00 | ... | 263,00 | 275,00 | ... |
| Café benef. secagem natural | 258,90 | 260,00 | 233,00 | 269,00 | 240,00 |
| Café em coco | 72,30 | 67,83 | 68,00 | 86,00 | 79,40 |
| Café em coco renda | 3,57 | 3,40 | ... | 4,33 | 3,50 |
| Cana-de-açúcar | 28,79 | 28,75 | 28,00 | 30,10 | 27,26 |
| Casulo | ... | ... | ... | ... | 8,00 |
| Cebola | 0,75 | ... | ... | ... | ... |
| Feijão | 177,50 | 165,50 | ... | 200,00 | 163,33 |
| Frango para corte | 1,35 | 1,40 | ... | ... | 1,34 |
| Garrote | 617,14 | 600,00 | 575,00 | 610,00 | 576,67 |
| Laranja para indústria | 10,83 | ... | 13,50 | ... | 9,93 |
| Laranja para mesa | 16,58 | ... | 20,33 | 12,00 | 15,50 |
| Leitão de recria | 4,23 | 3,75 | ... | ... | 3,67 |
| Leite tipo A | ... | ... | 1,10 | ... | ... |
| Leite tipo B | 0,74 | 0,68 | ... | ... | ... |
| Leite tipo C | 0,65 | 0,60 | 0,64 | 0,68 | 0,67 |
| Mamona | 1,20 | 0,70 | ... | ... | ... |
| Mandioca para indústria | 140,00 | 160,00 | 200,00 | ... | ... |
| Mandioca para mesa | 12,00 | 10,67 | ... | ... | ... |
| Mel de abelha | 11,75 | 8,00 | 13,00 | 13,00 | 12,50 |
| Milho | 27,80 | 26,20 | 24,33 | 24,67 | 25,30 |
| Novilha | 544,29 | 572,00 | 546,67 | 550,00 | 528,33 |
| Ovos de codorna | 25,00 | ... | ... | ... | ... |
| Ovos tipo extra | 44,00 | 50,00 | ... | 52,00 | ... |
| Ovos tipo grande | 43,00 | 49,00 | ... | 50,00 | ... |
| Ovos tipo médio | 41,25 | 47,00 | ... | 48,00 | ... |
| Ovos tipo pequeno | 37,00 | 43,00 | ... | ... | ... |
| Poedeira descarte leve | 0,35 | 0,50 | ... | 0,50 | ... |
| Poedeira descarte pesada | 0,55 | 0,70 | ... | 0,60 | ... |
| Soja | 42,85 | ... | 48,00 | 46,50 | 38,00 |
| Sorgo | 25,00 | ... | 18,50 | ... | ... |
| Suíno para abate | 50,83 | 47,50 | 46,50 | 53,50 | 45,00 |
| Tangerina | 15,00 | 20,00 | 14,00 | ... | ... |
| Tomate para indústria | 0,17 | ... | ... | ... | ... |
| Tomate para mesa | 18,00 | 35,00 | 22,00 | ... | 20,00 |
| Touro | 1.866,67 | 1.780,00 | 1.600,00 | 1.600,00 | 1.690,00 |
| Trigo | 38,00 | ... | ... | ... | ... |
| Triticale | 28,50 | ... | ... | ... | ... |
| Vaca de criar | 795,00 | 790,00 | 900,00 | 900,00 | 793,33 |
| Vaca gorda | 62,90 | 65,40 | 60,67 | 59,00 | 63,80 |
| Vaca leiteira acima de 20 l/dia | 2.450,00 | 2.750,00 | 2.100,00 | 2.900,00 | 2.480,00 |
| Vaca leiteira até 5 l/dia | 887,50 | 870,00 | 800,00 | 700,00 | 860,00 |
| Vaca leiteira de 10 a 20 l/dia | 1.833,33 | 2.050,00 | 1.633,33 | 2.000,00 | 2.033,33 |
| Vaca leiteira de 5 a 10 l/dia | 1.178,57 | 1.425,00 | 1.266,67 | 1.200,00 | 1.220,00 |
| Vaca magra | 568,33 | 546,00 | 440,00 | 650,00 | 574,00 |

Fonte: Instituto de Economia Agrícola e Coordenadoria de Assistência Técnica Integral.

TABELA 3 - Preços Médios Mensais Recebidos pelos Agricultores, segundo os Escritórios de Desenvolvimento Rural, Estado de São Paulo, Março de 2008

(em real)

(continua)

| Produto | Guaratinguetá | Itapetininga | Itapeva | Jaboticabal | Jales |
|---------------------------------|---------------|--------------|----------|-------------|----------|
| Algodão em caroço | ... | ... | ... | ... | ... |
| Algodão em pluma | ... | ... | ... | ... | ... |
| Amendoim em casca | ... | ... | ... | 31,00 | ... |
| Arroz em casca | 30,00 | 45,00 | ... | ... | ... |
| Banana nanica | 15,00 | ... | 11,00 | ... | 10,00 |
| Batata | ... | ... | 30,00 | ... | ... |
| Bezerro | 445,00 | 450,00 | 420,00 | 377,50 | 425,00 |
| Boi gordo | 71,00 | 72,00 | 71,00 | 71,80 | 75,00 |
| Boi magro | 625,00 | 800,00 | 716,67 | 762,50 | 700,00 |
| Borracha (coágulo) | ... | ... | ... | ... | 2,00 |
| Burro domado | 1.500,00 | ... | 1.200,00 | 1.533,33 | 1.500,00 |
| Café benef. cereja descascado | ... | ... | ... | 222,00 | ... |
| Café benef. secagem natural | ... | ... | ... | 222,00 | 250,00 |
| Café em coco | ... | ... | 80,00 | ... | 60,00 |
| Café em coco renda | ... | ... | ... | 3,70 | 3,00 |
| Cana-de-açúcar | ... | 35,00 | 25,00 | 29,15 | ... |
| Casulo | ... | ... | 6,00 | ... | ... |
| Cebola | ... | ... | 1,00 | ... | ... |
| Feijão | 180,00 | ... | 163,33 | ... | 200,00 |
| Frango para corte | ... | ... | ... | ... | ... |
| Garrote | 625,00 | 700,00 | 550,00 | 525,00 | 600,00 |
| Laranja para indústria | ... | ... | ... | 10,00 | 15,00 |
| Laranja para mesa | 12,00 | ... | 21,00 | 18,00 | 18,00 |
| Leitão de recria | ... | 4,00 | 4,17 | 4,47 | 3,50 |
| Leite tipo A | ... | ... | ... | ... | ... |
| Leite tipo B | 0,71 | ... | ... | ... | ... |
| Leite tipo C | 0,62 | 0,68 | 0,58 | 0,61 | 0,70 |
| Mamona | ... | ... | ... | ... | ... |
| Mandioca para indústria | ... | ... | ... | 120,00 | ... |
| Mandioca para mesa | 15,00 | ... | 11,50 | 10,00 | ... |
| Mel de abelha | 13,00 | 12,00 | ... | ... | 15,00 |
| Milho | 30,00 | 28,00 | 26,80 | 23,75 | 25,00 |
| Novilha | 525,00 | 550,00 | 460,00 | 470,00 | 600,00 |
| Ovos de codorna | ... | ... | ... | 38,00 | ... |
| Ovos tipo extra | 38,00 | ... | ... | 38,00 | ... |
| Ovos tipo grande | ... | ... | ... | 38,00 | ... |
| Ovos tipo médio | ... | 45,00 | ... | 38,00 | ... |
| Ovos tipo pequeno | ... | ... | ... | 38,00 | ... |
| Poedeira descarte leve | ... | ... | ... | ... | ... |
| Poedeira descarte pesada | ... | ... | ... | ... | ... |
| Soja | ... | ... | 47,00 | 39,00 | ... |
| Sorgo | ... | ... | 18,00 | 16,00 | ... |
| Suíno para abate | 50,00 | ... | 49,00 | 56,00 | 57,50 |
| Tangerina | ... | ... | ... | ... | ... |
| Tomate para indústria | ... | ... | ... | ... | ... |
| Tomate para mesa | 25,00 | ... | 20,00 | ... | ... |
| Touro | 2.000,00 | 1.500,00 | 2.000,00 | 1.475,00 | 1.700,00 |
| Trigo | ... | ... | ... | ... | ... |
| Triticale | ... | ... | ... | ... | ... |
| Vaca de criar | 1.000,00 | 650,00 | 775,00 | 645,00 | 1.000,00 |
| Vaca gorda | 68,00 | 64,00 | 64,00 | 65,00 | 68,00 |
| Vaca leiteira acima de 20 l/dia | 2.750,00 | 3.000,00 | 3.000,00 | 3.500,00 | 2.100,00 |
| Vaca leiteira até 5 l/dia | 1.000,00 | 850,00 | 900,00 | 866,67 | 900,00 |
| Vaca leiteira de 10 a 20 l/dia | 2.200,00 | 2.000,00 | 2.125,00 | 1.825,00 | 1.750,00 |
| Vaca leiteira de 5 a 10 l/dia | 1.200,00 | 1.200,00 | 1.225,00 | 1.233,33 | 1.200,00 |
| Vaca magra | 650,00 | 500,00 | 600,00 | 505,00 | 550,00 |

Fonte: Instituto de Economia Agrícola e Coordenadoria de Assistência Técnica Integral.

TABELA 3 - Preços Médios Mensais Recebidos pelos Agricultores, segundo os Escritórios de Desenvolvimento Rural, Estado de São Paulo, Março de 2008

(em real)

(continua)

| Produto | Jaú | Limeira | Lins | Marília | Mogi das Cruzes |
|---------------------------------|----------|----------|----------|----------|-----------------|
| Algodão em caroço | ... | 16,00 | ... | ... | ... |
| Algodão em pluma | ... | 47,00 | ... | ... | ... |
| Amendoim em casca | ... | ... | ... | ... | ... |
| Arroz em casca | 34,00 | ... | ... | ... | ... |
| Banana nanica | ... | ... | ... | ... | ... |
| Batata | ... | ... | ... | ... | ... |
| Bezerro | 506,67 | 466,67 | 440,00 | 400,00 | ... |
| Boi gordo | 73,00 | 74,00 | 76,00 | 68,00 | ... |
| Boi magro | 683,33 | 825,00 | 750,00 | 750,00 | ... |
| Borracha (coágulo) | ... | ... | ... | ... | ... |
| Burro domado | 1.200,00 | ... | ... | ... | ... |
| Café benef. cereja descascado | ... | ... | 250,00 | ... | ... |
| Café benef. secagem natural | 259,33 | ... | 230,00 | 250,00 | ... |
| Café em coco | 80,33 | ... | 75,00 | ... | ... |
| Café em coco renda | 3,52 | ... | 3,55 | ... | ... |
| Cana-de-açúcar | 31,67 | 28,03 | 28,00 | ... | ... |
| Casulo | 5,60 | ... | ... | 5,55 | ... |
| Cebola | ... | ... | ... | ... | ... |
| Feijão | 180,00 | 170,00 | ... | ... | ... |
| Frango para corte | 1,30 | 1,58 | ... | ... | ... |
| Garrote | 600,00 | 600,00 | 575,00 | 550,00 | ... |
| Laranja para indústria | ... | 11,30 | 9,00 | ... | ... |
| Laranja para mesa | ... | 15,25 | ... | ... | ... |
| Leitão de recria | ... | 4,50 | ... | ... | ... |
| Leite tipo A | ... | ... | ... | ... | ... |
| Leite tipo B | 0,69 | 0,75 | ... | ... | ... |
| Leite tipo C | 0,63 | 0,68 | ... | 0,60 | ... |
| Mamona | ... | ... | ... | ... | ... |
| Mandioca para indústria | 130,00 | 165,00 | ... | 140,00 | ... |
| Mandioca para mesa | ... | ... | ... | ... | ... |
| Mel de abelha | ... | ... | ... | ... | ... |
| Milho | 28,00 | 24,80 | ... | ... | ... |
| Novilha | 523,33 | 500,00 | 615,00 | 500,00 | ... |
| Ovos de codorna | ... | ... | ... | ... | ... |
| Ovos tipo extra | ... | 50,00 | 40,00 | ... | ... |
| Ovos tipo grande | ... | 49,67 | 39,00 | ... | ... |
| Ovos tipo médio | ... | 47,00 | 38,00 | ... | ... |
| Ovos tipo pequeno | ... | 43,00 | 36,00 | ... | ... |
| Poedeira descarte leve | ... | ... | ... | ... | ... |
| Poedeira descarte pesada | ... | ... | ... | ... | ... |
| Soja | ... | ... | ... | ... | ... |
| Sorgo | ... | ... | ... | ... | ... |
| Suíno para abate | 59,00 | 47,50 | ... | 58,00 | ... |
| Tangerina | ... | ... | ... | ... | ... |
| Tomate para indústria | ... | ... | ... | 0,50 | ... |
| Tomate para mesa | ... | ... | ... | 23,23 | ... |
| Touro | 1.250,00 | 1.500,00 | 2.000,00 | ... | ... |
| Trigo | ... | ... | ... | ... | ... |
| Triticale | ... | ... | ... | ... | ... |
| Vaca de criar | 775,00 | 1.000,00 | 900,00 | 800,00 | ... |
| Vaca gorda | 66,50 | 63,25 | 65,50 | 65,00 | ... |
| Vaca leiteira acima de 20 l/dia | 3.000,00 | 3.000,00 | 3.500,00 | 2.200,00 | ... |
| Vaca leiteira até 5 l/dia | 900,00 | 800,00 | 650,00 | 700,00 | ... |
| Vaca leiteira de 10 a 20 l/dia | 2.400,00 | 1.933,33 | ... | 1.500,00 | ... |
| Vaca leiteira de 5 a 10 l/dia | 1.200,00 | 1.350,00 | 900,00 | 1.000,00 | ... |
| Vaca magra | 625,00 | 600,00 | 600,00 | 700,00 | ... |

Fonte: Instituto de Economia Agrícola e Coordenadoria de Assistência Técnica Integral.

TABELA 3 - Preços Médios Mensais Recebidos pelos Agricultores, segundo os Escritórios de Desenvolvimento Rural, Estado de São Paulo, Março de 2008

(em real) (continua)

| Produto | Mogi-Mirim | Orlândia | Ourinhos | Pindamonhangaba | Piracicaba |
|---------------------------------|------------|----------|----------|-----------------|------------|
| Algodão em caroço | 14,00 | ... | 13,00 | ... | ... |
| Algodão em pluma | 46,00 | ... | ... | ... | ... |
| Amendoim em casca | ... | ... | ... | ... | ... |
| Arroz em casca | ... | ... | 31,00 | 33,50 | ... |
| Banana nanica | ... | ... | 17,00 | 15,00 | ... |
| Batata | ... | ... | 26,00 | ... | ... |
| Bezerro | 405,00 | ... | 525,00 | 357,50 | ... |
| Boi gordo | 70,00 | 76,00 | 74,50 | 67,53 | 68,00 |
| Boi magro | 815,00 | 830,00 | 815,00 | 666,67 | ... |
| Borracha (coágulo) | ... | ... | ... | ... | ... |
| Burro domado | ... | ... | ... | 1.350,00 | ... |
| Café benef. cereja descascado | ... | ... | 290,00 | ... | ... |
| Café benef. secagem natural | 216,00 | ... | 240,00 | ... | ... |
| Café em coco | 72,00 | ... | 72,90 | ... | ... |
| Café em coco renda | 3,60 | ... | 3,57 | ... | ... |
| Cana-de-açúcar | 28,57 | ... | 32,35 | ... | 32,58 |
| Casulo | ... | ... | ... | ... | ... |
| Cebola | ... | ... | ... | 0,95 | 0,90 |
| Feijão | ... | ... | 120,00 | 145,00 | ... |
| Frango para corte | ... | ... | 1,25 | ... | 1,20 |
| Garrote | 667,50 | 620,00 | 735,00 | 526,67 | ... |
| Laranja para indústria | 11,00 | ... | ... | ... | 9,00 |
| Laranja para mesa | 17,00 | ... | ... | ... | ... |
| Leitão de recria | ... | ... | ... | 3,00 | 5,40 |
| Leite tipo A | ... | ... | ... | ... | ... |
| Leite tipo B | ... | ... | ... | 0,83 | ... |
| Leite tipo C | 0,70 | ... | 0,62 | 0,73 | 0,70 |
| Mamona | ... | ... | ... | ... | ... |
| Mandioca para indústria | 165,36 | ... | 160,00 | ... | 125,00 |
| Mandioca para mesa | 16,50 | ... | ... | 11,04 | ... |
| Mel de abelha | 10,00 | ... | 12,00 | ... | ... |
| Milho | 27,38 | ... | 24,00 | 28,50 | 27,00 |
| Novilha | 545,00 | 600,00 | 620,00 | 525,00 | ... |
| Ovos de codorna | ... | ... | ... | ... | ... |
| Ovos tipo extra | ... | ... | ... | ... | 48,00 |
| Ovos tipo grande | ... | ... | ... | ... | 47,00 |
| Ovos tipo médio | ... | ... | ... | ... | 45,00 |
| Ovos tipo pequeno | ... | ... | ... | ... | 37,00 |
| Poedeira descarte leve | ... | ... | ... | ... | ... |
| Poedeira descarte pesada | ... | ... | ... | ... | ... |
| Soja | ... | 42,25 | 45,00 | 45,00 | ... |
| Sorgo | 21,25 | 17,00 | ... | ... | ... |
| Suíno para abate | 60,00 | ... | 53,00 | 49,00 | 54,00 |
| Tangerina | ... | ... | ... | ... | ... |
| Tomate para indústria | 0,20 | ... | ... | 0,27 | ... |
| Tomate para mesa | 20,00 | ... | 35,00 | 25,00 | ... |
| Touro | 2.325,00 | ... | 1.750,00 | 1.700,00 | ... |
| Trigo | ... | ... | 38,00 | ... | ... |
| Triticale | ... | ... | ... | ... | ... |
| Vaca de criar | 690,00 | 700,00 | 900,00 | 850,00 | ... |
| Vaca gorda | 64,00 | ... | 67,00 | 61,00 | ... |
| Vaca leiteira acima de 20 l/dia | 2.500,00 | ... | 2.250,00 | 2.600,00 | ... |
| Vaca leiteira até 5 l/dia | 917,50 | ... | 1.050,00 | 800,00 | ... |
| Vaca leiteira de 10 a 20 l/dia | 2.000,00 | 1.500,00 | 1.800,00 | 1.966,67 | ... |
| Vaca leiteira de 5 a 10 l/dia | 1.500,00 | 900,00 | ... | 1.200,00 | ... |
| Vaca magra | 510,00 | 550,00 | 680,00 | 506,67 | ... |

Fonte: Instituto de Economia Agrícola e Coordenadoria de Assistência Técnica Integral.

TABELA 3 - Preços Médios Mensais Recebidos pelos Agricultores, segundo os Escritórios de Desenvolvimento Rural, Estado de São Paulo, Março de 2008

(em real)

(continua)

| Produto | Presidente Prudente | Presidente Venceslau | Registro | Ribeirão Preto | S. J. B. Vista |
|---------------------------------|---------------------|----------------------|----------|----------------|----------------|
| Algodão em caroço | 15,00 | 14,00 | ... | 14,00 | ... |
| Algodão em pluma | ... | ... | ... | 45,00 | ... |
| Amendoim em casca | 32,00 | 35,00 | ... | 35,00 | ... |
| Arroz em casca | ... | ... | ... | 30,00 | 27,00 |
| Banana nanica | ... | 12,00 | ... | ... | ... |
| Batata | ... | ... | ... | ... | ... |
| Bezerro | 425,00 | 483,33 | ... | 330,00 | 424,00 |
| Boi gordo | 71,00 | 73,33 | ... | 71,00 | 73,25 |
| Boi magro | 725,63 | 800,00 | ... | 740,00 | 617,50 |
| Borracha (coágulo) | 2,10 | 2,00 | ... | ... | ... |
| Burro domado | 1.333,33 | 1.400,00 | ... | ... | 1.000,00 |
| Café benef. cereja descascado | 240,00 | ... | ... | ... | 290,00 |
| Café benef. secagem natural | 240,00 | ... | ... | 267,00 | 269,67 |
| Café em coco | 75,00 | ... | ... | 90,00 | 88,00 |
| Café em coco renda | 3,75 | ... | ... | ... | 4,00 |
| Cana-de-açúcar | 31,20 | 31,00 | ... | 30,27 | 28,50 |
| Casulo | 5,00 | ... | ... | ... | ... |
| Cebola | ... | ... | ... | ... | 1,20 |
| Feijão | 183,33 | 135,00 | ... | ... | 167,50 |
| Frango para corte | 1,33 | ... | ... | ... | 1,35 |
| Garrote | 593,75 | 650,00 | ... | 616,67 | 562,50 |
| Laranja para indústria | ... | ... | ... | ... | 12,50 |
| Laranja para mesa | ... | ... | ... | 12,00 | 15,00 |
| Leitão de recria | 3,75 | 4,00 | ... | 5,10 | 4,50 |
| Leite tipo A | ... | ... | ... | ... | ... |
| Leite tipo B | 0,65 | 0,75 | ... | 0,71 | 0,75 |
| Leite tipo C | 0,56 | 0,62 | ... | 0,60 | 0,65 |
| Mamona | ... | 1,00 | ... | ... | ... |
| Mandioca para indústria | 143,00 | 160,00 | ... | ... | ... |
| Mandioca para mesa | 12,00 | 12,00 | ... | ... | ... |
| Mel de abelha | 14,00 | 11,00 | ... | 10,00 | ... |
| Milho | 27,22 | 27,00 | ... | 25,75 | 27,50 |
| Novilha | 532,50 | 543,33 | ... | 600,00 | 575,00 |
| Ovos de codorna | ... | ... | ... | ... | ... |
| Ovos tipo extra | 50,00 | ... | ... | 52,00 | 39,50 |
| Ovos tipo grande | 48,00 | ... | ... | 51,00 | 40,00 |
| Ovos tipo médio | 44,00 | ... | ... | ... | 37,00 |
| Ovos tipo pequeno | 39,50 | ... | ... | ... | 34,00 |
| Poedeira descarte leve | ... | ... | ... | ... | ... |
| Poedeira descarte pesada | ... | ... | ... | 0,70 | ... |
| Soja | 44,00 | 38,00 | ... | 43,00 | ... |
| Sorgo | ... | 16,00 | ... | 19,00 | ... |
| Suíno para abate | 53,33 | ... | ... | 50,00 | 49,50 |
| Tangerina | ... | ... | ... | ... | ... |
| Tomate para indústria | ... | ... | ... | ... | ... |
| Tomate para mesa | ... | ... | ... | ... | 30,00 |
| Touro | 1.933,33 | 2.173,33 | ... | 1.400,00 | 1.575,00 |
| Trigo | ... | ... | ... | ... | ... |
| Triticale | ... | ... | ... | ... | ... |
| Vaca de criar | 732,86 | 770,00 | ... | 900,00 | 802,50 |
| Vaca gorda | 62,75 | 66,00 | ... | 64,50 | 62,00 |
| Vaca leiteira acima de 20 l/dia | 2.583,33 | 3.050,00 | ... | 2.333,33 | 2.700,00 |
| Vaca leiteira até 5 l/dia | 888,33 | 833,33 | ... | 800,00 | 900,00 |
| Vaca leiteira de 10 a 20 l/dia | 1.880,00 | 2.166,67 | ... | 1.766,67 | 1.762,00 |
| Vaca leiteira de 5 a 10 l/dia | 1.300,00 | 1.350,00 | ... | 1.133,33 | 1.240,00 |
| Vaca magra | 583,75 | 586,67 | ... | 650,00 | 507,50 |

Fonte: Instituto de Economia Agrícola e Coordenadoria de Assistência Técnica Integral.

TABELA 3 - Preços Médios Mensais Recebidos pelos Agricultores, segundo os Escritórios de Desenvolvimento Rural, Estado de São Paulo, Março de 2008

| Produto | (em real) | | | | | (conclusão) |
|---------------------------------|-----------------|-----------|----------|----------|-------------|-------------|
| | S. J. Rio Preto | São Paulo | Sorocaba | Tupã | Votuporanga | |
| Algodão em caroço | ... | ... | ... | ... | 14,80 | |
| Algodão em pluma | ... | ... | ... | ... | 39,00 | |
| Amendoim em casca | 27,00 | ... | ... | 35,00 | ... | |
| Arroz em casca | 30,00 | ... | ... | ... | ... | |
| Banana nanica | ... | ... | ... | 18,00 | ... | |
| Batata | ... | ... | ... | ... | ... | |
| Bezerro | 404,00 | ... | 516,00 | 520,00 | 505,00 | |
| Boi gordo | 71,00 | 70,00 | 73,83 | 71,80 | 73,50 | |
| Boi magro | 680,00 | ... | 800,00 | 837,50 | 785,00 | |
| Borracha (coágulo) | 1,93 | ... | ... | 2,12 | 1,96 | |
| Burro domado | 1.566,67 | ... | 1.430,00 | 1.300,00 | 1.200,00 | |
| Café benef. cereja descascado | 265,00 | ... | ... | 245,80 | 260,00 | |
| Café benef. secagem natural | 242,50 | ... | 240,00 | 247,50 | 260,00 | |
| Café em coco | 76,75 | ... | 60,00 | 70,27 | 75,00 | |
| Café em coco renda | 4,14 | ... | 3,00 | 3,65 | ... | |
| Cana-de-açúcar | 28,22 | ... | 29,33 | 28,39 | 28,00 | |
| Casulo | ... | ... | ... | 6,00 | ... | |
| Cebola | ... | ... | 0,85 | ... | ... | |
| Feijão | 140,00 | ... | 170,00 | ... | ... | |
| Frango para corte | ... | ... | 1,40 | 1,25 | ... | |
| Garrote | 585,00 | ... | 600,00 | 692,50 | 650,00 | |
| Laranja para indústria | 10,33 | ... | 10,95 | ... | 13,00 | |
| Laranja para mesa | 16,50 | ... | 17,40 | 22,00 | 18,00 | |
| Leitão de recria | 5,00 | ... | 3,50 | 4,60 | ... | |
| Leite tipo A | ... | ... | 0,90 | ... | ... | |
| Leite tipo B | ... | ... | 0,78 | 0,68 | ... | |
| Leite tipo C | 0,61 | ... | 0,69 | 0,60 | 0,66 | |
| Mamona | ... | ... | ... | ... | ... | |
| Mandioca para indústria | 120,00 | ... | ... | 166,67 | ... | |
| Mandioca para mesa | 13,00 | ... | 11,00 | 11,00 | ... | |
| Mel de abelha | 11,33 | ... | 10,90 | 14,33 | ... | |
| Milho | 26,20 | ... | 24,33 | 26,38 | 25,00 | |
| Novilha | 535,00 | ... | 620,00 | 632,50 | 650,00 | |
| Ovos de codorna | ... | ... | 24,00 | 20,00 | ... | |
| Ovos tipo extra | 51,00 | ... | 52,00 | 50,00 | ... | |
| Ovos tipo grande | 50,00 | ... | 48,00 | 49,20 | ... | |
| Ovos tipo médio | 49,00 | ... | 45,00 | 46,40 | ... | |
| Ovos tipo pequeno | ... | ... | 40,00 | 42,00 | ... | |
| Poedeira descarte leve | ... | ... | ... | 0,55 | ... | |
| Poedeira descarte pesada | ... | ... | ... | 0,55 | ... | |
| Soja | 45,00 | ... | ... | ... | 45,50 | |
| Sorgo | ... | ... | ... | ... | 18,00 | |
| Suíno para abate | 47,50 | 53,00 | 51,67 | 51,00 | 45,00 | |
| Tangerina | ... | ... | ... | ... | ... | |
| Tomate para indústria | ... | ... | ... | ... | ... | |
| Tomate para mesa | ... | ... | 28,00 | 25,00 | ... | |
| Touro | 1.553,33 | ... | 1.800,00 | 2.060,00 | 1.900,00 | |
| Trigo | ... | ... | ... | ... | ... | |
| Triticale | ... | ... | ... | ... | ... | |
| Vaca de criar | 700,00 | ... | 880,00 | 832,00 | 875,00 | |
| Vaca gorda | 63,20 | 65,00 | 67,50 | 63,80 | 62,50 | |
| Vaca leiteira acima de 20 l/dia | 3.100,00 | ... | 3.000,00 | 2.250,00 | 3.000,00 | |
| Vaca leiteira até 5 l/dia | 837,50 | ... | 980,00 | 960,00 | ... | |
| Vaca leiteira de 10 a 20 l/dia | 2.200,00 | ... | 2.000,00 | 1.833,33 | 2.500,00 | |
| Vaca leiteira de 5 a 10 l/dia | 1.362,50 | ... | 1.400,00 | 1.220,00 | 1.700,00 | |
| Vaca magra | 550,00 | ... | 660,00 | 630,00 | 500,00 | |

Fonte: Instituto de Economia Agrícola e Coordenadoria de Assistência Técnica Integral.

TABELA 4 - Preços Médios Mensais Recebidos pelos Agricultores, segundo as Regiões Administrativas, Estado de São Paulo, Março de 2008¹

(em real)

(continua)

| Produto | Araçatuba | Baixada Santista | Barretos | Bauru | Campinas |
|---------------------------------|-----------|------------------|----------|----------|----------|
| Algodão em caroço | 12,50 | ... | ... | 14,50 | 15,00 |
| Algodão em pluma | 42,00 | ... | ... | 48,00 | 46,50 |
| Amendoim em casca | 38,00 | ... | ... | ... | ... |
| Arroz em casca | ... | ... | 31,50 | ... | 32,33 |
| Banana nanica | 14,00 | ... | ... | ... | 12,00 |
| Batata | ... | ... | ... | ... | 34,50 |
| Bezerro | 482,08 | ... | 350,11 | 458,33 | 425,79 |
| Boi gordo | 72,73 | ... | 72,36 | 72,60 | 71,40 |
| Boi magro | 811,00 | ... | 757,22 | 690,00 | 681,88 |
| Borracha (coágulo) | 1,86 | ... | 2,00 | ... | ... |
| Burro domado | 1.533,33 | ... | 1.650,00 | ... | 1.283,33 |
| Café benef. cereja descascado | ... | ... | ... | 250,00 | 290,00 |
| Café benef. secagem natural | 250,00 | ... | 240,00 | 244,20 | 260,33 |
| Café em coco | 76,13 | ... | 78,00 | 73,90 | 84,75 |
| Café em coco renda | 3,26 | ... | 4,00 | 3,34 | 3,71 |
| Cana-de-açúcar | 27,53 | ... | 30,17 | 31,20 | 28,67 |
| Casulo | ... | ... | ... | 5,00 | 5,60 |
| Cebola | ... | ... | ... | ... | 1,20 |
| Feijão | 176,67 | ... | 160,00 | ... | 172,22 |
| Frango para corte | 1,15 | ... | 1,40 | 1,20 | 1,41 |
| Garrote | 646,92 | ... | 587,14 | 583,33 | 582,00 |
| Laranja para indústria | 9,90 | ... | 9,98 | 12,67 | 11,28 |
| Laranja para mesa | 18,00 | ... | 16,57 | 20,00 | 15,71 |
| Leitão de recria | 3,75 | ... | 4,07 | ... | 4,38 |
| Leite tipo A | ... | ... | ... | ... | ... |
| Leite tipo B | 0,62 | ... | 0,65 | 0,88 | 0,73 |
| Leite tipo C | 0,65 | ... | 0,56 | 0,75 | 0,64 |
| Mamona | ... | ... | ... | ... | ... |
| Mandioca para indústria | ... | ... | ... | ... | 154,44 |
| Mandioca para mesa | ... | ... | 12,00 | 12,00 | 16,50 |
| Mel de abelha | 13,50 | ... | ... | 12,00 | 11,00 |
| Milho | 25,35 | ... | 23,80 | 26,67 | 26,69 |
| Novilha | 593,08 | ... | 513,13 | 578,00 | 520,00 |
| Ovos de codorna | ... | ... | ... | ... | ... |
| Ovos tipo extra | 52,70 | ... | ... | 40,00 | 46,88 |
| Ovos tipo grande | 51,70 | ... | ... | 39,00 | 47,20 |
| Ovos tipo médio | ... | ... | ... | 38,00 | 44,60 |
| Ovos tipo pequeno | ... | ... | ... | 36,00 | 38,00 |
| Poedeira descarte leve | ... | ... | ... | ... | ... |
| Poedeira descarte pesada | ... | ... | ... | ... | ... |
| Soja | 44,19 | ... | 41,64 | 38,00 | ... |
| Sorgo | ... | ... | 17,83 | ... | 21,25 |
| Suíno para abate | 50,60 | ... | 49,60 | 62,00 | 51,86 |
| Tangerina | ... | ... | ... | ... | ... |
| Tomate para indústria | ... | ... | ... | ... | 0,20 |
| Tomate para mesa | ... | ... | ... | ... | 22,33 |
| Touro | 1.790,91 | ... | 1.600,00 | 1.733,33 | 1.723,08 |
| Trigo | ... | ... | ... | ... | ... |
| Triticale | ... | ... | ... | ... | ... |
| Vaca de criar | 930,00 | ... | 761,43 | 833,33 | 798,46 |
| Vaca gorda | 66,36 | ... | 64,86 | 65,40 | 63,35 |
| Vaca leiteira acima de 20 l/dia | 2.580,00 | ... | 2.660,00 | 2.650,00 | 2.508,33 |
| Vaca leiteira até 5 l/dia | 958,33 | ... | 966,67 | 875,00 | 871,00 |
| Vaca leiteira de 10 a 20 l/dia | 2.036,36 | ... | 1.757,14 | 2.000,00 | 1.831,88 |
| Vaca leiteira de 5 a 10 l/dia | 1.361,82 | ... | 1.235,71 | 1.250,00 | 1.270,00 |
| Vaca magra | 614,00 | ... | 520,00 | 600,00 | 512,00 |

¹As unidades para cada produto desta tabela são as mesmas da tabela 2.

Fonte: Instituto de Economia Agrícola e Coordenadoria de Assistência Técnica Integral.

TABELA 4 - Preços Médios Mensais Recebidos pelos Agricultores, segundo as Regiões Administrativas, Estado de São Paulo, Março de 2008

| (em real) | | | | | (continua) |
|---------------------------------|----------|----------|----------|---------------------|------------|
| Produto | Central | Franca | Marília | Presidente Prudente | Registro |
| Algodão em caroço | ... | ... | 13,00 | 15,00 | ... |
| Algodão em pluma | ... | 42,00 | ... | 45,00 | ... |
| Amendoim em casca | 30,00 | ... | 35,00 | 32,75 | ... |
| Arroz em casca | ... | ... | 31,00 | ... | ... |
| Banana nanica | ... | ... | 17,50 | 10,67 | ... |
| Batata | ... | ... | ... | ... | ... |
| Bezerro | 410,00 | ... | 497,00 | 438,82 | ... |
| Boi gordo | 72,33 | 72,33 | 71,70 | 72,06 | ... |
| Boi magro | 800,00 | 765,00 | 808,00 | 741,56 | ... |
| Borracha (coágulo) | ... | ... | 2,08 | 2,03 | ... |
| Burro domado | 1.400,00 | ... | 1.250,00 | 1.400,00 | ... |
| Café benef. cereja descascado | 222,00 | 280,00 | 245,80 | 240,00 | ... |
| Café benef. secagem natural | 222,00 | 278,00 | 242,86 | 253,33 | ... |
| Café em coco | ... | ... | 70,59 | 71,62 | ... |
| Café em coco renda | 3,70 | ... | 3,63 | 3,73 | ... |
| Cana-de-açúcar | 29,66 | 30,10 | 28,27 | 29,76 | ... |
| Casulo | ... | ... | 5,78 | 5,00 | ... |
| Cebola | ... | ... | ... | ... | ... |
| Feijão | ... | ... | 135,00 | 168,38 | ... |
| Frango para corte | ... | ... | 1,27 | 1,35 | ... |
| Garrote | 550,00 | 590,00 | 668,89 | 616,47 | ... |
| Laranja para indústria | 12,33 | ... | ... | ... | ... |
| Laranja para mesa | 18,00 | ... | 22,00 | ... | ... |
| Leitão de recria | 4,20 | ... | 4,24 | 3,80 | ... |
| Leite tipo A | ... | ... | 1,00 | ... | ... |
| Leite tipo B | ... | ... | 0,72 | 0,67 | ... |
| Leite tipo C | 0,64 | 0,70 | 0,60 | 0,59 | ... |
| Mamona | ... | ... | ... | 0,85 | ... |
| Mandioca para indústria | 120,00 | ... | 156,67 | 154,33 | ... |
| Mandioca para mesa | 10,00 | ... | 11,00 | 11,20 | ... |
| Mel de abelha | ... | ... | 14,50 | 11,00 | ... |
| Milho | 23,50 | 23,50 | 25,54 | 26,94 | ... |
| Novilha | 560,00 | 550,00 | 610,00 | 554,71 | ... |
| Ovos de codorna | 38,00 | ... | 20,00 | ... | ... |
| Ovos tipo extra | 38,00 | 52,00 | 50,60 | 50,00 | ... |
| Ovos tipo grande | 38,00 | 50,00 | 49,80 | 48,50 | ... |
| Ovos tipo médio | 38,00 | 48,00 | 46,90 | 45,08 | ... |
| Ovos tipo pequeno | 38,00 | ... | 41,88 | 41,13 | ... |
| Poedeira descarte leve | ... | 0,50 | 0,53 | 0,50 | ... |
| Poedeira descarte pesada | ... | 0,60 | 0,60 | 0,60 | ... |
| Soja | ... | 44,38 | 44,67 | 42,00 | ... |
| Sorgo | ... | 17,00 | ... | 16,00 | ... |
| Suíno para abate | 60,00 | 52,00 | 52,14 | 51,00 | ... |
| Tangerina | ... | ... | ... | 20,00 | ... |
| Tomate para indústria | ... | ... | 0,50 | ... | ... |
| Tomate para mesa | ... | ... | 23,82 | 35,00 | ... |
| Touro | 1.350,00 | 1.600,00 | 1.966,67 | 1.901,33 | ... |
| Trigo | ... | ... | 38,00 | ... | ... |
| Triticale | ... | ... | ... | ... | ... |
| Vaca de criar | 683,33 | 750,00 | 860,00 | 765,63 | ... |
| Vaca gorda | 65,00 | 59,00 | 64,40 | 64,06 | ... |
| Vaca leiteira acima de 20 l/dia | ... | 2.800,00 | 2.352,38 | 2.761,11 | ... |
| Vaca leiteira até 5 l/dia | 900,00 | 700,00 | 936,67 | 878,67 | ... |
| Vaca leiteira de 10 a 20 l/dia | 1.500,00 | 1.750,00 | 1.766,67 | 2.008,33 | ... |
| Vaca leiteira de 5 a 10 l/dia | 1.333,33 | 1.050,00 | 1.208,67 | 1.346,43 | ... |
| Vaca magra | 525,00 | 575,00 | 614,50 | 574,12 | ... |

Fonte: Instituto de Economia Agrícola e Coordenadoria de Assistência Técnica Integral.

TABELA 4 - Preços Médios Mensais Recebidos pelos Agricultores, segundo as Regiões Administrativas, Estado de São Paulo, Março de 2008

| Produto | (em real) | | | | (conclusão) |
|---------------------------------|----------------|--------------|-----------------|-----------|-------------|
| | Ribeirão Preto | S. J. Campos | S. J. Rio Preto | São Paulo | Sorocaba |
| Algodão em caroço | 14,00 | ... | 15,46 | ... | ... |
| Algodão em pluma | 45,00 | ... | 43,00 | ... | 48,00 |
| Amendoim em casca | 33,50 | ... | 29,80 | ... | ... |
| Arroz em casca | 30,00 | 31,40 | 32,63 | ... | 38,50 |
| Banana nanica | ... | 15,00 | 15,03 | ... | 11,30 |
| Batata | ... | ... | 32,50 | ... | 32,00 |
| Bezerro | 345,00 | 386,67 | 404,75 | ... | 457,08 |
| Boi gordo | 70,71 | 68,69 | 71,85 | 70,00 | 72,70 |
| Boi magro | 757,50 | 650,00 | 718,06 | ... | 761,67 |
| Borracha (coágulo) | ... | ... | 1,93 | ... | ... |
| Burro domado | ... | 1.400,00 | 1.450,00 | ... | 1.265,00 |
| Café benef. cereja descascado | 270,00 | ... | 264,20 | ... | 282,50 |
| Café benef. secagem natural | 265,25 | ... | 248,97 | ... | 253,00 |
| Café em coco | 88,00 | ... | 73,40 | ... | 76,83 |
| Café em coco renda | 4,33 | ... | 3,75 | ... | 3,73 |
| Cana-de-açúcar | 29,86 | ... | 28,17 | ... | 29,96 |
| Casulo | ... | ... | 8,00 | ... | 6,00 |
| Cebola | ... | 0,95 | 0,75 | ... | 0,86 |
| Feijão | 200,00 | 156,67 | 171,25 | ... | 165,00 |
| Frango para corte | ... | ... | 1,44 | ... | 1,38 |
| Garrote | 622,00 | 566,00 | 596,67 | ... | 599,17 |
| Laranja para indústria | 9,00 | ... | 11,40 | ... | 10,71 |
| Laranja para mesa | 14,00 | 12,00 | 17,26 | ... | 18,56 |
| Leitão de recria | 5,05 | 3,00 | 4,08 | ... | 4,08 |
| Leite tipo A | ... | ... | 1,10 | ... | 0,90 |
| Leite tipo B | 0,71 | 0,77 | 0,74 | ... | 0,75 |
| Leite tipo C | 0,62 | 0,66 | 0,65 | ... | 0,64 |
| Mamona | ... | ... | 1,20 | ... | ... |
| Mandioca para indústria | ... | ... | 153,33 | ... | 130,00 |
| Mandioca para mesa | ... | 13,02 | 12,50 | ... | 11,40 |
| Mel de abelha | 11,50 | 13,00 | 11,90 | ... | 11,45 |
| Milho | 25,42 | 29,25 | 26,09 | ... | 25,69 |
| Novilha | 576,00 | 525,00 | 549,50 | ... | 520,00 |
| Ovos de codorna | ... | ... | 25,00 | ... | 24,00 |
| Ovos tipo extra | 52,00 | 38,00 | 46,33 | ... | 51,00 |
| Ovos tipo grande | 51,00 | ... | 45,33 | ... | 48,50 |
| Ovos tipo médio | ... | ... | 43,83 | ... | 46,50 |
| Ovos tipo pequeno | ... | ... | 37,00 | ... | 40,00 |
| Poedeira descarte leve | ... | ... | 0,35 | ... | ... |
| Poedeira descarte pesada | 0,70 | ... | 0,55 | ... | ... |
| Soja | 41,67 | 45,00 | 43,96 | ... | 46,10 |
| Sorgo | 17,50 | ... | 19,60 | ... | 18,27 |
| Suíno para abate | 50,60 | 49,33 | 49,29 | 53,00 | 50,75 |
| Tangerina | ... | ... | 14,50 | ... | ... |
| Tomate para indústria | ... | 0,27 | 0,17 | ... | ... |
| Tomate para mesa | ... | 25,00 | 20,00 | ... | 26,33 |
| Touro | 1.550,00 | 1.800,00 | 1.725,63 | ... | 1.900,00 |
| Trigo | ... | ... | 38,00 | ... | 39,50 |
| Triticale | ... | ... | 28,50 | ... | 28,40 |
| Vaca de criar | 870,00 | 925,00 | 798,13 | ... | 785,00 |
| Vaca gorda | 64,60 | 63,33 | 63,18 | 65,00 | 65,15 |
| Vaca leiteira acima de 20 l/dia | 2.700,00 | 2.660,00 | 2.426,67 | ... | 2.937,50 |
| Vaca leiteira até 5 l/dia | 750,00 | 850,00 | 839,29 | ... | 859,29 |
| Vaca leiteira de 10 a 20 l/dia | 2.020,00 | 2.025,00 | 1.905,56 | ... | 1.915,38 |
| Vaca leiteira de 5 a 10 l/dia | 1.150,00 | 1.200,00 | 1.247,37 | ... | 1.204,17 |
| Vaca magra | 630,00 | 542,50 | 531,76 | ... | 587,69 |

Fonte: Instituto de Economia Agrícola e Coordenadoria de Assistência Técnica Integral.

TABELA 5 - Preços Médios Mensais de Venda no Mercado Atacadista, Cidade de São Paulo, Dezembro de 2007 a Março de 2008

| | | (em real) | | | (continua) |
|-------------------------------|------------|-----------|---------|-----------|------------|
| Produto | Unidade | Dezembro | Janeiro | Fevereiro | Março |
| Alho | | | | | |
| Argentino (branco) | cx.10kg | - | 35,00 | 40,00 | - |
| Argentino (roxo) | cx.10kg | 37,73 | 40,00 | 44,25 | 44,55 |
| Chinês (branco) | cx.10kg | 40,33 | 38,95 | 41,31 | 40,20 |
| Espanhol (roxo) | cx.10kg | - | - | - | - |
| Nacional DF-GO (roxo) | cx.10kg | - | - | 50,75 | - |
| Nacional MG (roxo) | cx.10kg | 41,58 | 43,31 | 45,59 | 47,50 |
| Nacional SC (roxo) | cx.10kg | - | - | - | - |
| Amendoim | | | | | |
| Descascado catado | sc.50kg | 209,41 | 208,57 | 218,08 | 209,93 |
| Em casca | sc.25kg | 55,00 | - | 65,91 | 65,00 |
| Arroz beneficiado | | | | | |
| Uruguai tipo 1 | sc.50kg | 66,11 | 66,43 | 67,83 | 69,14 |
| Arroz em fardo | | | | | |
| Agulhinha parboilizado tipo 1 | fardo 30kg | 45,50 | 45,43 | 47,49 | 50,11 |
| Agulhinha tipo 1 | fardo 30kg | 45,36 | 45,43 | 46,11 | 46,34 |
| Agulhinha tipo 2 | fardo 30kg | 40,46 | 41,25 | 40,89 | 39,28 |
| Batata | | | | | |
| Cupido lavada | sc.50kg | 49,44 | 47,14 | 38,64 | 42,65 |
| Asterix escovada | sc.50kg | 55,28 | 47,38 | - | 39,38 |
| Asterix lavada | sc.50kg | 59,25 | 42,79 | 35,89 | 37,80 |
| Baraka escovada | sc.50kg | 59,17 | 42,57 | 36,94 | 36,75 |
| Agata escovada | sc.50kg | 42,00 | 45,00 | 33,00 | 31,69 |
| Agata lavada | sc.50kg | 48,89 | 41,81 | 38,50 | 40,63 |
| Monalisa escovada | sc.50kg | 40,53 | 34,93 | 33,81 | 33,15 |
| Monalisa lavada | sc.50kg | 48,47 | 41,26 | 38,92 | 40,35 |
| Bintje lavada | sc.50kg | - | - | - | - |
| Cesar escovada | sc.50kg | - | 43,50 | 38,19 | 36,88 |
| Cesar lavada | sc.50kg | 51,11 | 47,57 | 43,08 | 42,65 |
| Cebola | | | | | |
| Argentina | sc.20kg | - | - | - | 30,29 |
| Monte Alto | sc.20kg | 17,44 | 24,07 | 23,72 | 23,50 |
| PE-BA | sc.20kg | 16,56 | - | - | - |
| Piedade | sc.20kg | 17,72 | 24,36 | 23,72 | 23,50 |
| Rio Grande do Sul | sc.20kg | 18,56 | 24,95 | 23,72 | 25,90 |
| Santa Catarina | sc.20kg | 18,33 | 25,12 | 25,33 | 26,73 |
| São José do Rio Pardo | sc.20kg | 16,67 | - | - | 31,00 |
| Farinha de mandioca | | | | | |
| Farinha crua fina | sc.50kg | 54,14 | 54,51 | 54,53 | 53,94 |
| Farinha crua grossa | sc.40kg | 45,00 | 45,10 | 45,56 | 45,16 |
| Farinha torrada | sc.50kg | 67,94 | 65,19 | 65,53 | 64,93 |
| Farinha de trigo | | | | | |
| Comum | sc.50kg | 55,50 | 55,33 | 58,11 | 62,90 |
| Especial | sc.50kg | 58,25 | 57,33 | 61,78 | 65,75 |
| Feijão | | | | | |
| Carioquinha tipo 1 | sc.60kg | 234,61 | 251,60 | 223,19 | 201,13 |
| Carioquinha tipo 2 | sc.60kg | 210,56 | 235,83 | 199,03 | 187,13 |
| Preto tipo 1 | sc.60kg | 130,97 | 142,50 | 156,64 | 152,25 |
| Preto tipo 2 | sc.60kg | 114,17 | 122,69 | 130,42 | 131,38 |

Fonte: Instituto de Economia Agrícola.

TABELA 5 - Preços Médios Mensais de Venda no Mercado Atacadista, Cidade de São Paulo, Dezembro de 2007 a Março de 2008

| | | (em real) | | | (conclusão) |
|------------------------|-------------|-----------|---------|-----------|-------------|
| Produto | Unidade | Dezembro | Janeiro | Fevereiro | Março |
| Milho | | | | | |
| Amarelo CIF Campinas | sc.60kg | 34,53 | 31,51 | 28,21 | 27,55 |
| Amarelo FOB Mogiana | sc.60kg | 32,22 | 29,33 | 25,87 | 25,14 |
| Amarelo FOB Sorocabana | sc.60kg | 32,19 | 29,32 | 25,87 | 25,14 |
| Pipoca argentina | sc.25kg | 43,31 | 49,29 | 49,24 | 47,38 |
| Pipoca nacional | sc.30kg | 40,69 | 46,79 | 43,93 | 43,60 |
| Óleo | | | | | |
| Milho | cx.20 latas | - | - | - | - |
| Soja | cx.20 latas | 52,22 | 54,73 | 61,49 | 64,51 |
| Soja | | | | | |
| CIF Santos | sc.60kg | - | - | 50,55 | 49,22 |
| FOB Mogiana | sc.60kg | 44,14 | 46,52 | 47,32 | 45,79 |
| FOB Sorocabana | sc.60kg | 44,14 | 46,52 | 47,32 | 45,79 |
| Trigo | | | | | |
| FOB Mogiana | sc.60kg | 35,00 | 36,00 | 39,00 | 40,28 |
| Ave abatida | | | | | |
| Frango resfriado | Kg | 2,53 | 2,25 | 2,07 | 1,91 |
| Banha de porco | | | | | |
| Empacotada | cx.30kg | - | - | - | - |
| Carne bovina resfriada | | | | | |
| Dianteiro com osso | Kg | 3,34 | 3,32 | 3,46 | 3,53 |
| Ponta de agulha | Kg | 3,23 | 2,95 | 3,13 | 3,21 |
| Traseiro com osso | Kg | 5,57 | 5,53 | 5,46 | 5,39 |
| Carne suína | | | | | |
| 1/2 carcaça | Kg | 4,82 | 4,20 | 4,07 | 4,24 |
| Charque | | | | | |
| Dianteiro | Kg | 6,68 | 6,58 | 7,48 | 8,29 |
| Ponta de agulha | Kg | 6,13 | 6,25 | 7,16 | 7,41 |
| Manteiga | | | | | |
| Com sal | Kg | - | - | - | - |
| Sem sal | Kg | 8,24 | 8,60 | 8,43 | 8,36 |
| Ovo branco | | | | | |
| Extra | cx.30dz. | 50,18 | 45,49 | 56,53 | 58,45 |
| Grande | cx.30dz. | 48,36 | 44,01 | 55,03 | 57,15 |
| Médio | cx.30dz. | 46,31 | 42,08 | 52,92 | 54,98 |
| Ovo vermelho | | | | | |
| Extra | cx.30dz. | 51,81 | 47,90 | 58,71 | 60,70 |
| Grande | cx.30dz. | 50,39 | 46,21 | 56,92 | 59,30 |
| Médio | cx.30dz. | 48,19 | 44,29 | 54,83 | 57,18 |
| Pinto de um dia | | | | | |
| Corte | unidade | 0,53 | 0,53 | 0,67 | 0,71 |
| Postura branco | unidade | 1,30 | 1,30 | 1,37 | 1,40 |
| Postura vermelho | unidade | 1,40 | 1,40 | 1,47 | 1,50 |
| Queijo | | | | | |
| Frescal | kg | 9,65 | 9,06 | 9,25 | 9,88 |
| Minas padrão | kg | 13,04 | 13,44 | 11,41 | 10,99 |
| Mussarela | kg | 11,91 | 11,38 | 11,99 | 13,25 |
| Parmesão | kg | 18,93 | 17,53 | 16,82 | 18,43 |
| Prato | kg | 12,42 | 11,38 | 12,00 | 13,38 |
| Provolone curado | kg | 13,70 | 12,80 | 13,43 | 13,29 |
| Provolone fresco | kg | 14,25 | 14,85 | 14,53 | 15,00 |

Fonte: Instituto de Economia Agrícola.

TABELA 6 - Preços Médios Mensais no Varejo, Cidade de São Paulo, Dezembro de 2007 a Março de 2008

| (em real) | | (continua) | | | |
|-----------------------------|------------|------------|---------|-----------|-------|
| Produto | Unidade | Dezembro | Janeiro | Fevereiro | Março |
| Produtos básicos e diversos | | | | | |
| Açúcar | kg | 1,15 | 1,15 | 1,11 | 1,08 |
| Arroz | kg | 1,64 | 1,67 | 1,68 | 1,69 |
| Café solúvel | vidro 100g | 6,49 | 6,67 | 6,67 | 6,30 |
| Chá preto | pc.100g | - | - | - | - |
| Feijão | Kg | 4,23 | 4,56 | 4,88 | 4,87 |
| Pó de café | pc. 500g | 5,42 | 5,45 | 5,40 | 5,60 |
| Carnes e derivados | | | | | |
| Banha de porco | pc. kg | - | - | - | - |
| Carne bovina | kg | 9,39 | 9,32 | 9,16 | 9,08 |
| Carne suína | kg | 8,07 | 8,20 | 7,99 | 8,07 |
| Frango | kg | 3,47 | 3,54 | 3,52 | 3,53 |
| Lingüiça de porco | kg | 8,80 | 8,47 | 8,53 | 8,75 |
| Ovos | dz. | 2,56 | 2,73 | 3,01 | 3,20 |
| Toucinho fresco | kg | 2,94 | 3,16 | 3,28 | 3,21 |
| Conservas e embutidos | | | | | |
| Azeitona granel | kg | 12,97 | 13,65 | 12,97 | 11,23 |
| Ervilha | lata 200g | 1,16 | 1,16 | 1,11 | 1,12 |
| Goiabada | lata 700g | 3,86 | 3,84 | 3,79 | 3,79 |
| Massa de tomate | lata 140g | 1,07 | 1,04 | 1,02 | 1,03 |
| Mortadela | kg | 8,75 | 8,84 | 8,62 | 8,62 |
| Palmito | lata 400g | - | - | - | - |
| Pêssego em calda | lata 450g | 4,48 | 4,79 | 4,87 | 4,36 |
| Presunto cozido | kg | 11,52 | 12,56 | 12,45 | 12,56 |
| Salsicha viena | kg | 12,77 | 11,96 | 11,61 | 11,79 |
| Sardinha | lata 135g | 1,79 | 1,79 | 1,83 | 1,79 |
| Farináceos e massas | | | | | |
| Bolacha | pc. 200g | 1,28 | 1,32 | 1,37 | 1,39 |
| Farinha de mandioca | pc. 500g | 1,34 | 1,37 | 1,40 | 1,33 |
| Farinha de milho | pc. 500g | 1,46 | 1,48 | 1,56 | 1,46 |
| Farinha de trigo | kg | 1,56 | 1,60 | 1,70 | 1,73 |
| Fubá mimoso | pc. 500g | 0,96 | 0,97 | 1,00 | 0,95 |
| Macarrão | pc. 500g | 1,61 | 1,54 | 1,50 | 1,55 |
| Maisena | pc. 500g | 2,61 | 2,88 | 3,31 | 3,37 |
| Pão francês | 50g | 0,21 | 0,21 | 0,21 | 0,22 |

Fonte: Instituto de Economia Agrícola.

TABELA 6 - Preços Médios Mensais no Varejo, Cidade de São Paulo, Dezembro de 2007 a Março de 2008

| | | (em real) | | | (continua) |
|----------------------|-----------|-----------|---------|-----------|------------|
| Produto | Unidade | Dezembro | Janeiro | Fevereiro | Março |
| Frutas | | | | | |
| Abacate | unidade | 1,31 | 1,01 | 0,80 | 0,62 |
| Abacaxi | unidade | 3,24 | 3,23 | 2,90 | 3,31 |
| Banana climatizada | dz. | - | - | - | - |
| Banana maçã | dz. | 2,92 | 3,26 | 3,38 | 3,41 |
| Banana nanica | dz. | 1,91 | 1,94 | 2,05 | 1,90 |
| Banana prata | dz. | 3,11 | 3,39 | 3,15 | 3,56 |
| Caqui | unidade | - | - | 0,46 | 0,36 |
| Figo | cx.1kg | 7,38 | 6,39 | - | 7,33 |
| Laranja | dz. | 2,65 | 2,88 | 2,85 | 2,91 |
| Limão tahiti | dz. | 1,92 | 1,60 | 1,48 | 1,44 |
| Maçã estrangeira | unidade | 0,95 | 1,08 | 1,05 | 0,96 |
| Maçã nacional | kg | 2,49 | 3,68 | 4,05 | 3,81 |
| Maçã nacional | unidade | 0,63 | 0,64 | 0,82 | 0,63 |
| Mamão | kg | 2,01 | 2,32 | 2,09 | 1,96 |
| Manga | unidade | 1,14 | 1,27 | 1,71 | 1,60 |
| Maracujá azedo | kg | 3,59 | 4,91 | 3,88 | 3,91 |
| Melancia | kg | 1,56 | 1,52 | 1,52 | 1,34 |
| Melão amarelo | unidade | 3,26 | 3,40 | 3,90 | 4,17 |
| Morango | cx.1kg | 7,24 | 7,67 | - | 7,99 |
| Pêra estrangeira | unidade | 0,89 | 0,92 | 0,85 | 0,69 |
| Pêssego | unidade | 0,26 | - | - | - |
| Pêssego de mesa | kg | 3,91 | 3,66 | 3,82 | - |
| Tangerina | dz. | 2,71 | 3,41 | 3,63 | 3,11 |
| Uva comum | kg | 4,44 | 4,51 | 4,18 | 4,00 |
| Uva fina | kg | 5,60 | 5,22 | 4,71 | 4,48 |
| Hortaliças | | | | | |
| Abóbora | kg | 1,52 | 1,49 | 1,53 | 1,42 |
| Abobrinha brasileira | kg | 2,02 | 2,21 | 1,82 | 2,12 |
| Abobrinha italiana | kg | 2,08 | 2,25 | 2,07 | 2,09 |
| Agrião | maço 500g | 1,75 | 1,99 | 2,06 | 2,02 |
| Alface | pé | 1,11 | 1,07 | 1,23 | 1,12 |
| Alho | pc.150g | 1,62 | 1,66 | 1,52 | 1,54 |
| Almeirão | maço 500g | 1,62 | 1,71 | 1,87 | 1,75 |
| Batata | kg | 1,71 | 1,69 | 1,83 | 1,59 |
| Batata-doce | kg | 2,31 | 2,21 | 2,11 | 1,92 |
| Berinjela | kg | 2,03 | 2,36 | 1,87 | 2,09 |
| Beterraba | kg | 1,67 | 1,68 | 1,83 | 1,61 |
| Beterraba | maço 500g | 1,77 | 1,93 | 1,96 | 2,00 |
| Cebola | kg | 1,65 | 1,78 | 2,02 | 2,02 |
| Cenoura | kg | 1,96 | 1,84 | 1,87 | 2,12 |
| Chuchu | kg | 1,61 | 1,65 | 1,69 | 1,55 |

Fonte: Instituto de Economia Agrícola.

TABELA 6 - Preços Médios Mensais no Varejo, Cidade de São Paulo, Dezembro de 2007 a Março de 2008

| | | (em real) | (conclusão) | | |
|----------------------|------------|-----------|-------------|-----------|-------|
| Produto | Unidade | Dezembro | Janeiro | Fevereiro | Março |
| Hortaliças | | | | | |
| Couve | maço 500g | 1,42 | 1,38 | 1,41 | 1,38 |
| Couve-flor | unidade | 2,83 | 2,97 | 2,95 | 2,96 |
| Ervilha torta | kg | - | - | - | - |
| Escarola | pé | 1,24 | 1,34 | 1,35 | 1,16 |
| Espinafre | maço 500g | 1,72 | 1,95 | 2,13 | 1,89 |
| Mandioca de mesa | kg | 1,30 | 1,46 | 1,48 | 1,46 |
| Mandioquinha | kg | 3,32 | 3,23 | 3,44 | 3,51 |
| Milho verde | unidade | 0,50 | 0,49 | 0,55 | 0,47 |
| Pepino | kg | 1,44 | 1,56 | 1,56 | 1,55 |
| Pimentão | kg | 2,42 | 2,36 | 2,33 | 2,35 |
| Quiabo | kg | 3,78 | 3,86 | 4,10 | 3,82 |
| Repolho verde | kg | 1,92 | 1,14 | 1,07 | 1,25 |
| Salsa e cebolinha | maço 100g | 0,85 | 0,92 | 0,99 | 0,93 |
| Tomate de mesa | kg | 1,84 | 2,20 | 2,33 | 2,52 |
| Vagem | kg | 3,98 | 3,90 | 3,87 | 3,98 |
| Leite e derivados | | | | | |
| Leite B | litro | 2,09 | 1,99 | 1,98 | 1,99 |
| Leite C | litro | 1,76 | 1,78 | 1,74 | 1,78 |
| Leite condensado | lata 395g | 2,31 | 2,45 | 2,46 | 2,43 |
| Leite em pó integral | lata 400g | 7,08 | 7,37 | 7,29 | 7,35 |
| Manteiga | pc. 200g | 2,61 | 2,50 | 2,61 | 2,73 |
| Queijo minas | kg | 12,40 | 12,81 | 12,76 | 12,81 |
| Queijo minas m. cura | kg | - | - | - | - |
| Queijo prato | kg | 14,27 | 14,54 | 13,28 | 13,75 |
| Óleos e gorduras | | | | | |
| Azeite estrangeiro | lata 500ml | 12,25 | 12,88 | 12,55 | 12,01 |
| Óleo de algodão | lata 900ml | - | - | - | - |
| Óleo de arroz | lata 900ml | - | - | - | - |
| Óleo de girassol | lata 900ml | 3,92 | 4,03 | 4,22 | 4,53 |
| Óleo de milho | lata 900ml | 4,52 | 4,53 | 4,87 | 5,32 |
| Óleo de soja | lata 900ml | 2,51 | 2,59 | 2,77 | 3,09 |
| Margarina | pote 250g | 1,36 | 1,31 | 1,33 | 1,32 |
| Peixes e crustáceos | | | | | |
| Camarão rosa | kg | - | - | - | - |
| Camarão sete barbas | kg | - | - | - | - |
| Pescada média | kg | 8,96 | 8,32 | 9,45 | 9,09 |
| Sardinha | kg | 5,01 | 4,87 | 5,22 | 5,27 |

Fonte: Instituto de Economia Agrícola.

TABELA 7 - Cesta de Mercado, Cidade de São Paulo, Março de 2008

| Produto ¹ | Despesa Familiar ² | | Variação percentual em relação a | | |
|---|-------------------------------|--------|----------------------------------|---------|---------|
| | R\$ | % | Fev./08 | Dez./07 | Mar./07 |
| Produtos de origem vegetal | | | | | |
| Produtos básicos | 133,35 | 36,94 | 2,78 | 6,77 | 19,33 |
| Farináceos e massas | 39,68 | 10,99 | 3,44 | 3,47 | 10,41 |
| Farinhas (4 produtos) | 6,22 | 1,72 | -2,05 | 4,36 | 7,99 |
| Macarrão | 5,35 | 1,48 | 3,48 | -3,60 | 15,80 |
| Pão | 28,11 | 7,79 | 4,73 | 4,73 | 9,98 |
| Açúcar | 10,65 | 2,95 | -2,74 | -6,08 | -23,93 |
| Arroz | 24,37 | 6,75 | 0,58 | 3,04 | 6,98 |
| Café | 16,11 | 4,46 | 3,67 | 3,34 | -3,48 |
| Feijão | 23,46 | 6,50 | -0,21 | 15,11 | - |
| Óleos | 19,08 | 5,29 | 11,25 | 22,46 | 51,31 |
| Frutas | 42,62 | 11,81 | -1,59 | 12,18 | 16,86 |
| Banana | 7,79 | 2,16 | -5,58 | 3,04 | 3,32 |
| Laranja | 20,07 | 5,56 | 2,09 | 9,79 | 6,59 |
| Outras (12 frutas) | 14,76 | 4,09 | -4,16 | 19,88 | 40,51 |
| Hortaliças | 42,47 | 11,76 | -3,08 | 5,25 | 3,64 |
| Alface | 4,62 | 1,28 | -8,88 | 0,87 | 7,69 |
| Batata | 9,09 | 2,52 | -13,18 | -7,06 | 37,10 |
| Cebola | 3,57 | 0,99 | 0,00 | 22,26 | 36,26 |
| Tomate | 9,00 | 2,49 | 8,17 | 36,99 | -20,00 |
| Outras (20 hortaliças) | 16,19 | 4,48 | -1,22 | -1,88 | 0,00 |
| Outros produtos (maisena, massa de tomate e goiabada) | 3,21 | 0,89 | 0,63 | 4,22 | 3,55 |
| Subtotal | 221,65 | 61,40 | 0,72 | 7,49 | 15,28 |
| Produtos de origem animal | | | | | |
| Carnes e derivados | 66,58 | 18,44 | -0,49 | -2,02 | 19,19 |
| Carnes | 65,75 | 18,21 | -0,51 | -2,08 | 19,31 |
| Carne bovina | 48,00 | 13,30 | -0,87 | -3,30 | 21,06 |
| Frango | 13,83 | 3,83 | 0,29 | 1,77 | 14,30 |
| Carne suína | 3,92 | 1,09 | 1,03 | 0,00 | 16,67 |
| Derivados (lingüiça, banha e toucinho) | 0,83 | 0,23 | 1,22 | 3,75 | 10,67 |
| Leite e derivados | 58,75 | 16,27 | 1,31 | -1,01 | 26,75 |
| Leite | 51,89 | 14,37 | 1,23 | -1,31 | 28,25 |
| Derivados (manteiga e queijo) | 6,86 | 1,90 | 1,93 | 1,33 | 16,47 |
| Ovos | 14,03 | 3,89 | 6,29 | 24,93 | 24,49 |
| Subtotal | 139,36 | 38,60 | 0,91 | 0,60 | 22,81 |
| Total | 361,01 | 100,00 | 0,80 | 4,74 | 18,05 |

¹Cada item pode incluir mais de uma qualidade, marca ou forma de apresentação do produto.

²Baseada nas quantidades adquiridas para o domicílio da família paulistana de renda e tamanho médios, conforme Pesquisa de Orçamentos Familiares (POF-1981/82), da Fundação Instituto de Pesquisas Econômicas, da Universidade de São Paulo (FIPE/USP). Preços coletados em amostragem do IEA.

Fonte: Instituto de Economia Agrícola.

TABELA 8 - Índices Mensais de Preços Recebidos pelos Agricultores Paulistas, Índices de Preços Pagos, Índices de Paridade e Índices de Preços no Varejo, Março de 2007 a Março de 2008¹
(Base: ago./94 = 100)

| Ano e mês | IPRV | IPRA | IPR | IPP | IPPF | IPPD |
|-----------|--------|--------|--------|--------|--------|--------|
| 2007 | | | | | | |
| Mar. | 506,30 | 282,37 | 423,74 | 358,67 | 372,77 | 308,70 |
| Abr. | 493,57 | 280,94 | 416,13 | 362,14 | 378,61 | 306,07 |
| Mai | 481,93 | 279,17 | 408,88 | 365,42 | 383,20 | 305,96 |
| Jun. | 458,79 | 297,79 | 406,04 | 368,75 | 385,28 | 312,19 |
| Jul. | 438,67 | 321,20 | 406,05 | 370,65 | 386,46 | 315,78 |
| Ago. | 452,58 | 340,53 | 423,07 | 374,15 | 387,87 | 324,38 |
| Set. | 457,52 | 338,33 | 425,05 | 377,89 | 391,27 | 328,82 |
| Out. | 477,40 | 337,64 | 436,59 | 383,30 | 395,14 | 338,00 |
| Nov. | 489,97 | 341,64 | 445,82 | 388,38 | 397,27 | 350,47 |
| Dez. | 506,93 | 356,98 | 462,89 | 400,52 | 406,52 | 369,96 |
| 2008 | | | | | | |
| Jan. | 526,14 | 346,10 | 469,10 | 409,07 | 416,60 | 373,96 |
| Fev. | 515,17 | 347,31 | 463,41 | 412,06 | 421,74 | 370,94 |
| Mar. | 524,41 | 356,26 | 473,04 | 417,95 | 428,46 | 374,37 |

| Ano e mês | Índice de Paridade | | IPCMV | IPCMA | IPCMT | IPCA |
|-----------|--------------------|-----------------|--------|--------|--------|--------|
| | IPR/IPP(x100) | IPR/IPPF (x100) | | | | |
| 2007 | | | | | | |
| Mar. | 118,14 | 113,67 | 219,92 | 224,21 | 224,93 | 283,82 |
| Abr. | 114,91 | 109,91 | 218,54 | 222,95 | 223,58 | 284,53 |
| Mai | 111,89 | 106,70 | 218,21 | 226,14 | 224,54 | 285,32 |
| Jun. | 110,11 | 105,39 | 219,54 | 234,53 | 228,49 | 286,12 |
| Jul. | 109,55 | 105,07 | 217,04 | 244,24 | 230,41 | 286,81 |
| Ago. | 113,07 | 109,08 | 217,80 | 251,64 | 233,61 | 288,16 |
| Set. | 112,48 | 108,63 | 217,63 | 256,07 | 235,13 | 288,68 |
| Out. | 113,90 | 110,49 | 216,32 | 261,04 | 236,12 | 289,54 |
| Nov. | 114,79 | 112,22 | 220,06 | 261,71 | 238,81 | 290,64 |
| Dez. | 115,57 | 113,87 | 228,53 | 273,67 | 248,67 | 292,79 |
| 2008 | | | | | | |
| Jan. | 114,67 | 112,60 | 235,14 | 273,92 | 253,10 | 294,37 |
| Fev. | 112,46 | 109,88 | 237,82 | 272,83 | 254,47 | 295,82 |
| Mar. | 113,18 | 110,40 | 239,53 | 275,31 | 256,50 | 297,24 |

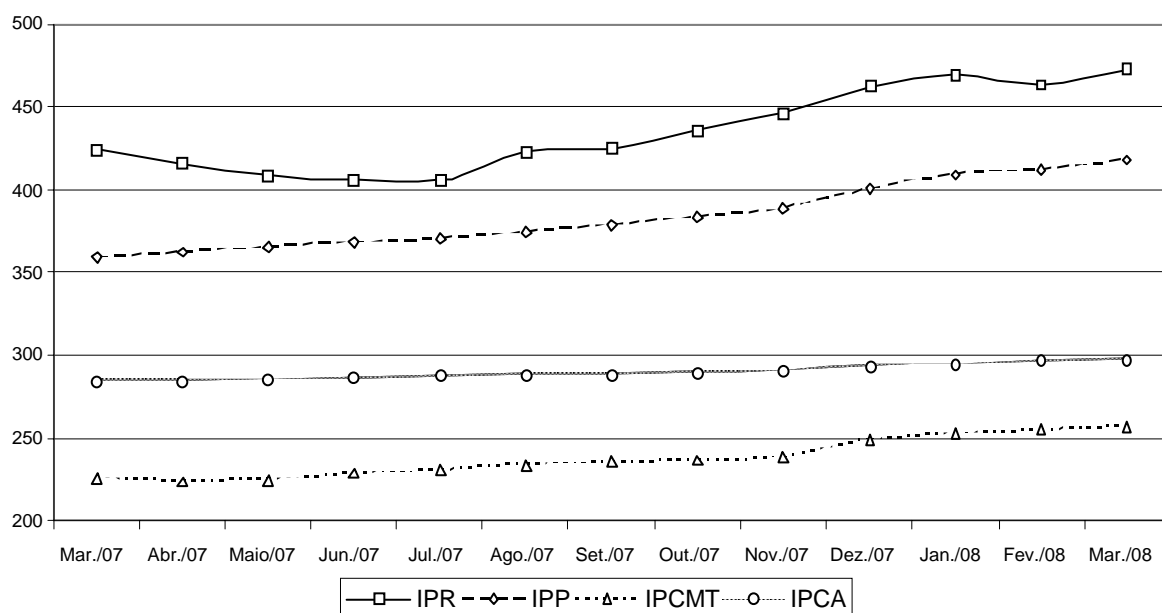

¹As siglas constantes nesta tabela encontram-se nas convenções da página 4.

Fonte: Instituto de Economia Agrícola.

TABELA 9 - Indicadores de Conjuntura Agropecuária, Estado de São Paulo, Março de 2008

| Indicador econômico-financeiro ¹ | Unidade | Março | Variação percentual | | |
|---|---------|---------|---------------------|------------|-------------|
| | | | Em 1 mês | Em 6 meses | Em 12 meses |
| IGP-DI | - | 378,194 | 0,70 | 5,45 | 9,18 |
| IPCA | - | 297,240 | 0,48 | 2,97 | 4,73 |
| IPR | - | 473,040 | 2,08 | 11,29 | 11,63 |
| IPR-Produtos vegetais | - | 524,410 | 1,79 | 14,62 | 3,58 |
| IPR-Produtos animais | - | 356,260 | 2,58 | 5,30 | 26,17 |
| IPP | - | 417,950 | 1,43 | 10,60 | 16,53 |
| IPP-Adubo | - | 630,040 | 4,81 | 33,74 | 54,59 |
| IPP-Defensivo | - | 243,210 | 0,48 | -4,57 | -5,29 |
| IPP-Máquina | - | 342,650 | 1,26 | 4,20 | 6,50 |
| IPP-Combustível | - | 520,700 | 0,00 | -0,12 | 0,83 |
| IPP-Frete | - | 296,470 | 0,10 | 0,79 | 3,19 |
| Salário mínimo | R\$ | 415,00 | 9,21 | 9,21 | 18,57 |
| Dólar comercial | R\$ | 1,749 | 3,92 | -4,89 | -14,68 |
| Dólar paralelo | R\$ | 1,900 | -2,56 | -9,52 | -15,56 |
| Poupança | % | 0,5411 | - | 3,45 | 7,37 |
| Taxa referencial de juros | % | 0,0409 | - | 0,40 | 1,13 |

| Relação de troca ² | Unidade | Março | Situação | | |
|-------------------------------|-------------|--------|----------|------------|-------------|
| | | | Há 1 mês | Há 6 meses | Há 12 meses |
| Algodão/adubo | 15kg/t | 85,9 | 81,2 | 63,0 | 46,6 |
| Arroz/adubo | sc.60kg/t | 31,9 | 31,1 | 28,2 | 51,2 |
| Café/adubo | sc.60kg/t | 5,3 | 5,2 | 4,8 | 26,6 |
| Cana-de-açúcar/adubo | t/t | 45,8 | 45,0 | 36,1 | 4,5 |
| Feijão/adubo | sc.60kg/t | 6,2 | 5,1 | 9,3 | 25,7 |
| Laranja/adubo | cx.40,8kg/t | 98,3 | 98,0 | 89,9 | 11,1 |
| Milho/adubo | sc.60kg/t | 39,9 | 38,0 | 38,2 | 65,4 |
| Soja/adubo | sc.60kg/t | 41,7 | 39,5 | 36,7 | 36,3 |
| Milho/soja | sc./sc. | 1,7 | 1,6 | 1,5 | 32,4 |
| Milho/trator | sc./u. | 3.264 | 3.185 | 3.791 | 2 |
| Soja/trator | sc./u. | 1.954 | 1.974 | 2.584 | 4.272 |
| Trigo/adubo | t/t | 2,3 | 2,4 | 1,8 | 2.809,4 |
| Boi gordo/boi magro | cab./cab. | 1,7 | 1,7 | 1,6 | 1,9 |
| Boi gordo/bezerro | cab./cab. | 2,9 | 2,9 | 2,8 | 1,5 |
| Leite B/ração | kg/l | 0,7 | 0,6 | 1,0 | 2,8 |
| Leite C/vaca leiteira | l/cab. | 1.405 | 1.421 | 1.182 | 1 |
| Frango/ração | kg/kg | 1,0 | 1,0 | 1,3 | 1.561,6 |
| Ovo/ração | kg/dz. | 1,3 | 1,2 | 1,2 | 1,4 |
| Suíno/ração | kg/kg | 2,9 | 2,7 | 2,6 | 1,3 |
| Índice de paridade | - | 113,18 | 112,46 | 112,48 | 2,68 |

¹IGP-DI, IPCA, IPR e IPP com base em ago./94 = 100. Dólar: média das cotações diárias de venda. Poupança: rendimento do dia 1º do mês, creditado no 1º dia útil do mês seguinte.

²Produtos vegetais (e leite C): quantidade de produto necessária para adquirir uma tonelada de adubo, um trator ou uma vaca leiteira. Relação milho/soja: número de sacos de milho equivalente, em valor, a um saco de soja. Produtos animais: número de cabeças de boi magro ou bezerro ou quilogramas de ração necessários para compra de uma unidade de produto (1 boi gordo, 1 litro de leite B, 1kg de frango, 1 dúzia de ovos ou 1kg de suíno). Índice de paridade: IPR/IPPx100.

Fonte: Instituto de Economia Agrícola, com base em dados próprios e de outras Instituições.